



КАБІНЕТ МІНІСТРІВ УКРАЇНИ ПОСТАНОВА

від 30 вересня 2015 р. № 823
Київ

Про однострій поліцейських

Відповідно до [частини другої](#) статті 20 Закону України “Про Національну поліцію” Кабінет Міністрів України **постановляє**:

1. Затвердити [опис і зразки предметів однострою поліцейських](#), що додаються.

2. Поширити дію постанови Кабінету Міністрів України від 14 серпня 2013 р. [№ 594](#) “Про формений одяг працівників міліції” (Офіційний вісник України, 2013 р., № 68, ст. 2465) на поліцейських до забезпечення їх одностроєм, опис і зразки предметів якого затверджені цією постановою.

Прем'єр-міністр України Інд. 72	А.ЯЦЕНЮК
---	-----------------

ЗАТВЕРДЖЕНО
постановою Кабінету Міністрів України
від 30 вересня 2015 р. № 823

ОПИС І ЗРАЗКИ предметів однострою поліцейських Шапка-вушанка

Шапка-вушанка з плащової тканини темно-синього кольору з мембранним покриттям. Шапка складається з ковпака, козирка, напотиличника з навушниками і додаткових навушників із штучного хутра чорного кольору. Ковпак шапки-вушанки складається з чотирьох деталей - двох середніх та двох бокових. Кінці навушників з патами, які застібаються на текстильну стрічку “велькро”. У шов з'єднання бокових частин ковпака з навушниками вшиті додаткові навушники, які пристібаються до ковпака на петлю та гудзик.

Напотиличник із швом посередині, по обидва боки якого розташовано по одному металевому люверсу, в які протягнуто еластичний шнур з фіксатором для регулювання щільності прилягання.

По центру козирка - кокарда сріблястого кольору.

Шапка-вушанка на підкладці з поліефірної тканини з шаром утеплювача.

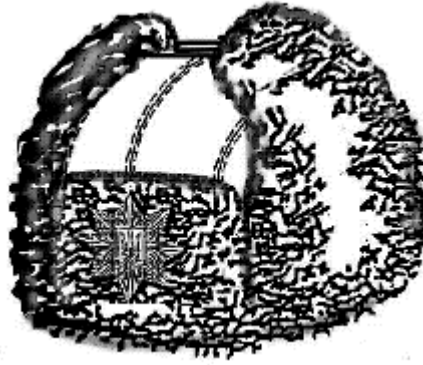

Шапка флісова

Шапка із флісового полотна чорного кольору або кольору хакі. Ковпак з виточками та пришивною бейкою.

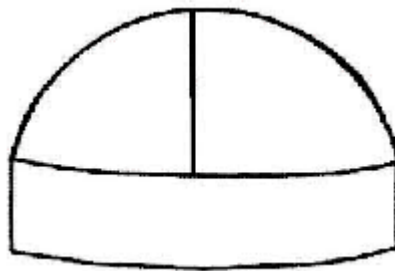

Шапка зимова трикотажна

Шапка з двох шарів трикотажного полотна темно-синього кольору, з виточками у верхній частині та з відворотом.

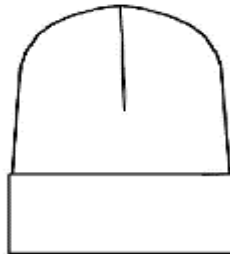

Кашкет

Кашкет типу А складається з денця овальної форми, стінок, околиша та канта із напіввовняної тканини темно-синього кольору, козирка пластмасового, філігранного ремінця сріблястого кольору, який прикріплюється двома форменими гудзиками сріблястого кольору. На стінках кашкета по два вентиляційних отвори з обох боків.

Спереду на околиші кашкета - кокарда сріблястого кольору.

Кашкет типу Б за зовнішнім виглядом та конструкцією такий самий, як і кашкет типу А, з козирком, обтягнутим лаковою шкірою чорного кольору, та з околишем, навколо якого закріплено ткану стрічку з візерунком з листя дуба. Обрізний край козирка обкантовано бейкою із штучної шкіри чорного кольору.

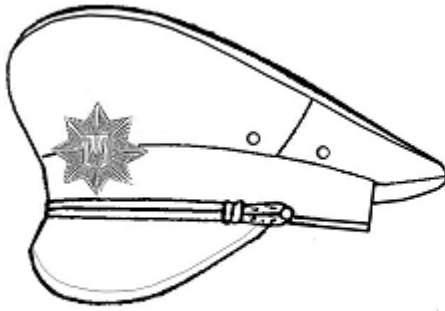

Тип А

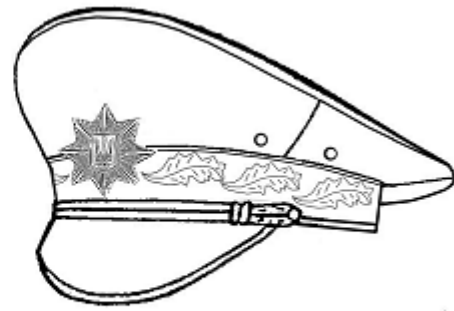

Тип Б

Кашкет типу В за зовнішнім виглядом та конструкцією такий самий, як і кашкет типу Б, з гаптуванням у вигляді шнура сріблястого кольору по краю козирка.

Кашкет типу Г за зовнішнім виглядом та конструкцією такий самий, як і кашкет типу Б, з гаптуванням у вигляді листя калини і дуба та шнура сріблястого кольору по краю козирка.

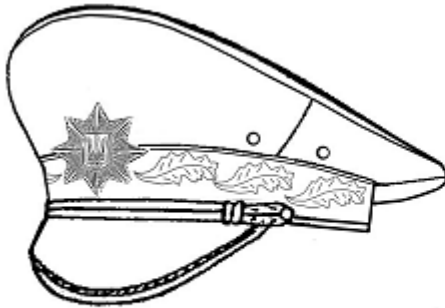

Тип В

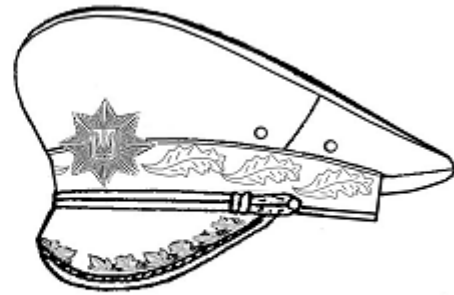

Тип Г

Кепі

Кепі типу А із змішаної тканини темно-синього кольору складається з шести клинів, козирка і налобника. На кожному клині розташовано по одному вентиляційному отвору.

Козирок формований, обтягнутий тканиною. Уздовж контура козирка та паралельно з ним прокладено сім строчок.

Ззаду, по низу кепі, - застібка на текстильну стрічку “велькро” для регулювання щільності облягання.

Угорі, у точці з'єднання клинів, - декоративний гудзик.

Спереду кепі по центру нашито кокарду.

Кепі типу Б із змішаної тканини темно-синього кольору, кольору хакі або в колористиці “камуфляж”. Складається з денця, стінки та козирка, обтягнутого тканиною, і налобника. Стінка із швом ззаду, по низу стінки нашито смужку з тканини верху. На бокових ділянках стінки над нашитою смужкою розташовано по два вентиляційних отвори з металевими блочками.

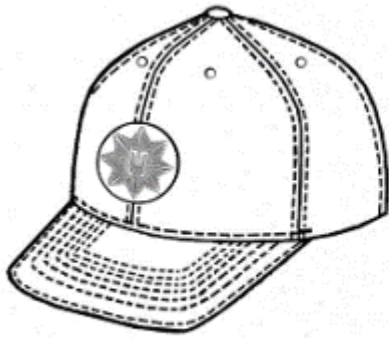

Тип А

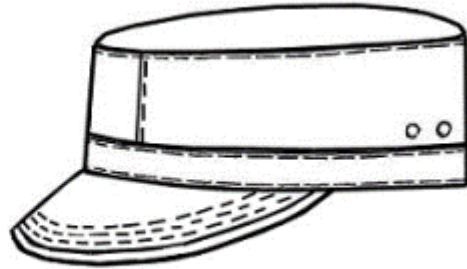

Тип Б

Берет

Берет трикотажний, суцільновикроєний, формований, чорного або малинового кольору, з пластиковим підкокардником на місці кріплення кокарди, з бейкою із штучної шкіри чорного кольору. У середину бейки протягнуто синтетичний шнур чорного кольору для регулювання розміру виробу. Посередині бокових частин, у центрі, по два вентиляційних отвори з металевими люверсами. Берет на підкладці.

Кокарда вишита, кріпиться на передній стінці ліворуч від центру.



Шапка-маска зимова

Шапка-маска з трикотажного напіввовняного полотна з еластаном чорного кольору, з прорізами для очей та рота.

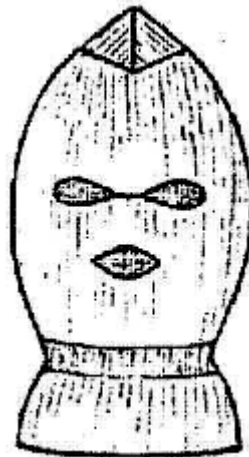

Шапка-маска літня

Шапка-маска з трикотажного бавовняного полотна з еластаном чорного кольору або кольору хакі, з рухомою передньою частиною для маскування нижньої частини обличчя.

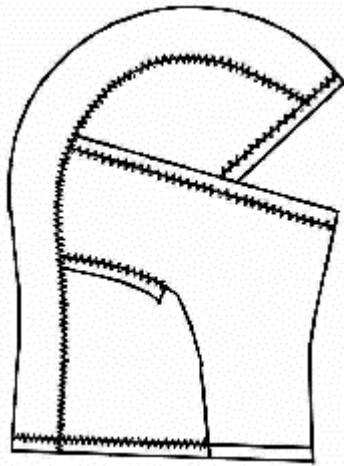

Пальто зимове

Пальто з плащової тканини темно-синього кольору, на підкладці з поліефірної тканини, прямого силуету, з центральною потайною застібкою на петлі та гудзики, з поясом.

Пілочки з кокетками та боковими прорізними кишнями з листочками. Спинка на кокетці, з обшивними складками та із швом посередині, який закінчується шлицом. У бокових швах пальто розташовані хомутики для протягування пояса, який застібається на пряжку.

Комір-стійка, кінці якого застібаються на текстильну стрічку “велькро”. Рукави вшивні, двошовні. Задня частина рукава з виточкою в ділянці ліктя.

У шви вшивання рукавів ушито погони, які застібаються на петлі та формені гудзики сріблястого кольору. На підборті лівої пілочки оброблено нагрудну прорізну кишеню “в рамку”, яка застібається на тасьму “блискавка”.

Пальто на підкладці до низу має один шар утеплювача та знімну підстібку із штучного хутра.

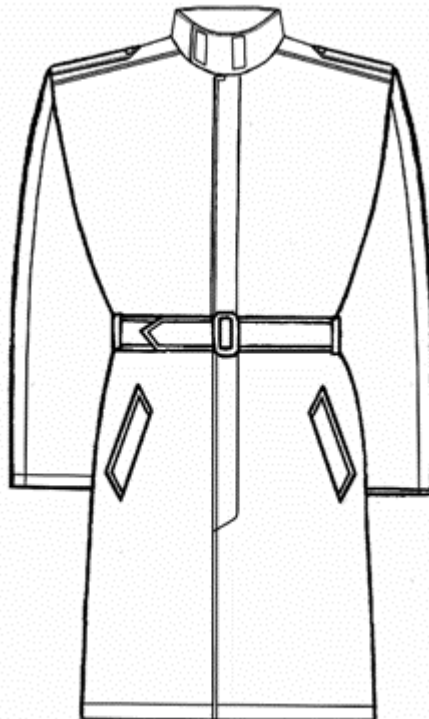

Плащ

Плащ із плащової тканини темно-синього кольору, на підкладці з поліефірної тканини, прямого силуету, двобортний, із застібкою на петлі та формені гудзики сріблястого кольору, з відкладним коміром і поясом.

Пілочки з відлітними кокетками, з боковими прорізними кишнями з листочками. Спинка з відлітною кокеткою, яка пристібається до спинки на потайний гудзик і петлю, розташовану посередині обшивки нижнього зрізу кокетки. Спинка із швом посередині, який закінчується шліцом. У бокових швах плаща - хомутики для протягування пояса, який застібається на пряжку.

Рукави вшивні, двошовні. У нижній частині середніх швів рукавів вшиті пати, які пристібаються до рукавів на петлю та формений гудзик сріблястого кольору. Задня частина рукава з виточкою в ділянці ліктя.

У шви вшивання рукавів ушито погони, які застібаються на петлі та формені гудзики сріблястого кольору. На підборті лівої пілочки оброблено нагрудну прорізну кишеню “в рамку”, яка застібається на тасьму “блискавка”.

Плащ до низу на підкладці, із знімною підстібкою з напіввовняної пальтової тканини.

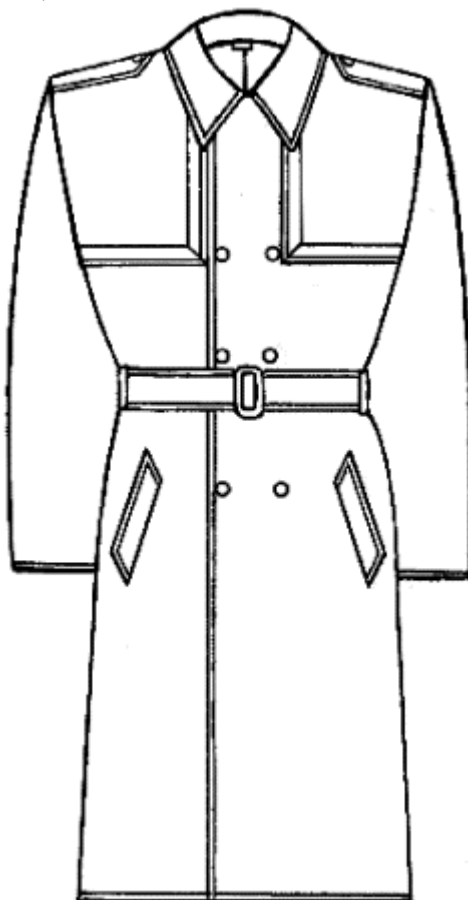

Плащ жіночий

Плащ із плащової тканини темно-синього кольору, з центральною потайною застібкою на петлі та гудзики (верхня петля наскрізна, застібається на формений гудзик сріблястого кольору), з поясом.

Пілочки на кокетках, з пришивними планками та з боковими прорізними кишнями з листочками. Спинка на кокетці, із швом посередині, який закінчується шліцом. У бокових швах - хомутики для пояса, який застібається на пряжку.

Комір відкладний.

Рукави вшивні, двошовні, у нижній частині з патами, які прикріплюються до рукавів форменими гудзиками сріблястого кольору.

Плащ до низу на підкладці, із знімною підстібкою з напіввовняної пальтової тканини.

У шви вшивання рукавів ушито погони, які застібаються на петлі та формені гудзики сріблястого кольору.

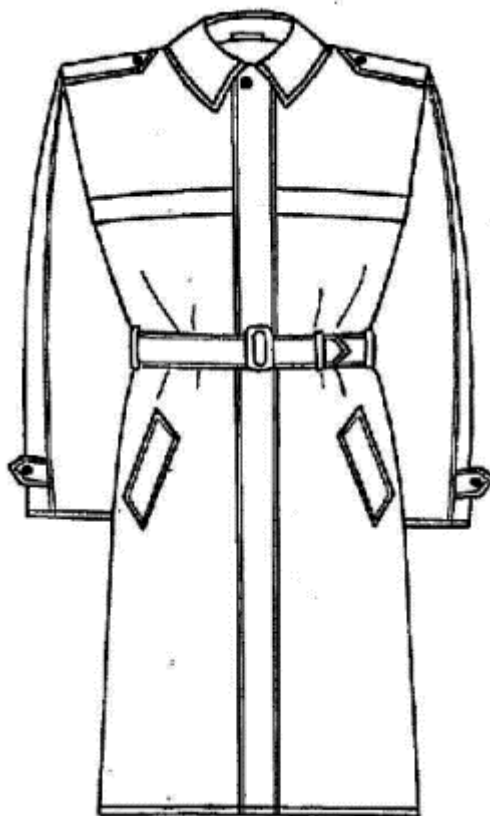

Куртка зимова

Куртка зимова типу А з плащової тканини темно-синього кольору з мембранним покриттям, на підкладці з поліефірної тканини із шаром утеплювача, укорочена, з центральною застібкою на тасьму “блискавка” з двома бігунками та металеві кнопки, розташовані на нашивній планці, із знімним капюшоном.

Пілочки з відрізними кокетками, які суцільновикроєні з кокеткою спинки. Пілочки складаються з трьох частин - верхньої, середньої та нижньої. Угорі верхніх частин пілочок під швом пришивання кокетки з боку пройм нашито по одному хомутику з тканой синтетичної стрічки. Середня частина пілочки з накладною кишенею для документів із застібкою у двох точках на текстильну стрічку “велькро” вздовж краю борта. Угорі середніх частин пілочок оброблено нагрудні прорізні кишені “у рамку”, які застібаються на тасьму “блискавка”. У шов вшивання тасьми “блискавка” вшито планки із текстильною стрічкою “велькро”, до яких кріпляться знімні планшети. У нагрудну прорізну кишеню лівої пілочки, крім того, ушито платформу з двома металевими блочками чорного кольору для кріплення бейджика. Нижні зрізи верхніх частин пілочок утворюють відлітні планки, які закривають входи в нагрудні кишені. На відлітній планці лівої пілочки біля борта обметано петлю. Нижні частини пілочок з прорізними кишенями “у рамку” та складками, які закривають входи в кишені.

Спинка складається з двох частин - верхньої та нижньої. У шві пришивання кокетки спинки оброблено кишеню, яка застібається на тасьму “блискавка”. У шов вшивання тасьми “блискавка” вшито планку з текстильною стрічкою “велькро”, до якої кріпиться знімний планшет. У бокові шви вшито тасьму “блискавка” з двома бігунками. Пілочки та спинка з пришивним поясом, який стягнуто еластичною стрічкою, з патами в ділянці бокових зрізів, які застібаються на металеві кнопки, для регулювання щільності облягання.

Рукави вшивні, двшовні, з пришивними манжетами, частково стягнутими еластичною стрічкою, з патами для регулювання щільності облягання манжет. Унизу

передніх частин рукавів оброблено прорізні кишені з листочками, які застібаються на тасьму “блискавка”.

Комір стійка, у шов вшивання якого вшито дві планки, одна з яких з тасьмою “блискавка” для пристібання капюшона. Комір з кишенею для зберігання капюшона, із застібкою на кнопки вздовж нижнього краю. Кінці коміра з обшивками з флісу для фіксації коміра флісової вітровки.

Капюшон з козирком, складається з трьох частин - середньої та двох бокових. Середня частина капюшона з патою, яка застібається на текстильну застібку, для регулювання об'єму капюшона. Уздовж лицьового вирізу капюшона - куліса, в яку протягнуто еластичний шнур. На бокових частинах капюшона розташовано люверси (по два з кожного боку), через які виведено назовні еластичний шнур у вигляді петлі з фіксатором для регулювання щільності облягання. Бортові зрізи капюшона із застібкою на дві металеві кнопки. Уздовж нижнього зрізу капюшона пришито тасьму “блискавка”. Капюшон на підкладці з флісу.

У бігунки тасьми “блискавка” протягнуто і зшито у вигляді петлі тасьму для полегшення застібання. На підкладці пілочок оброблено внутрішні кишені.

На лівій пілочці підкладки та знімного підстібання - внутрішні накладні кишені, які застібаються на текстильну стрічку “велькро”.

Куртка комплектується утеплювальною вітровкою з флісу.

Вітровка з флісового полотна темно-синього кольору з центральною застібкою на тасьму “блискавка”, на підкладці з поліефірної тканини, з коміром-стійкою та рукавами, що відстібаються.

Піпочки з кокетками, з накладними нагрудними кишенями із застібкою у двох точках на текстильну стрічку “велькро” вздовж краю борта, з боковими прорізними кишенями, які застібаються на тасьму “блискавка”. Пройми обшивні, з тасьмою “блискавка” із зворотного боку вздовж шва нашивання обшивки. У шов вшивання коміра-стійки в горловину спинки вшито текстильну стрічку з металевою кнопкою на кінці для кріплення утеплювальної вітровки до куртки.

У бокові шви вітровки вшито тасьму “блискавка” з двома бігунками. Нижні зрізи пілочок та спинки з куліскою, в яку протягнуто еластичну стрічку, з патами в ділянці бокових зрізів, які застібаються на металеві кнопки, для регулювання щільності облягання. У бігунки тасьми “блискавка” протягнуто і зшито у вигляді петлі тасьму для полегшення застібання.

Рукави одношовні, з тасьмою “блискавка” вздовж окату. Низ рукавів з куліскою, в яку протягнуто еластичну стрічку. У нижній частині рукавних швів вітровки вшито текстильну стрічку у вигляді петлі для кріплення до куртки.



Тип А

Куртка зимова типу Б з плащової тканини темно-синього кольору з мембранним покриттям, на підкладці з поліефірної тканини із шаром утеплювача, укорочена, з центральною застібною на тасьму “блискавка” з двома бігунками та металеві кнопки, розташовані на нашивній планці, із знімним капюшоном.

Пілочки з відрізними кокетками, які суцільновикроєні з кокеткою спинки. Пілочки складаються з трьох частин - верхньої, середньої та нижньої. Угорі верхніх частин пілочок під швом пришивання кокетки з боку пройм нашито по одному хомутику з ткані синтетичної стрічки. Середня частина пілочки з накладною кишенею для документів із застібною у двох точках на текстильну стрічку “велькро” уздовж краю борта. Угорі середніх частин пілочок оброблено нагрудні прорізні кишені “у рамку”, які застібаються на тасьму “блискавка”. У шов вшивання тасьм “блискавка” вшити планки із текстильною стрічкою “велькро”, до яких кріпляться знімні планшети. У нагрудну прорізну кишеню лівої пілочки, крім того, вшити платформу з двома металевими блочками чорного кольору для кріплення бейджика. Нижні зрізи верхніх частин пілочок утворюють відлітні планки, які закривають входи в нагрудні кишені. На відлітній планці лівої пілочки біля борта обметано петлю. Нижні частини пілочок з прорізними кишенями “у рамку” та складками, які закривають входи в кишені.

Спинка складається з двох частин - верхньої та нижньої. У шві пришивання кокетки спинки оброблено кишеню, яка застібається на тасьму “блискавка”. У шов вшивання тасьми “блискавка” вшити планку із текстильною стрічкою “велькро”, до якої кріпиться знімний планшет. У бокові шви вшити тасьму “блискавка” з двома бігунками. Пілочки та спинка з пришивним поясом, який стягнуто еластичною стрічкою, з патами в ділянці

бокових зрізів, які застібаються на металеві кнопки, для регулювання щільності облягання. На поясі - хомутики для спорядження.

Рукави вшивні, двшовні, з пришивними манжетами, частково стягнутими еластичною стрічкою, з патами для регулювання щільності облягання манжет. Унизу передніх частин рукавів оброблено прорізні кишені з листочками, які застібаються на тасьму "блискавка". У шви вшивання рукавів ушито погони, які застібаються на петлі та формені гудзики сріблястого кольору.

Комір-стійка, у шов вшивання якого вшито дві планки, одна з яких з тасьмою "блискавка" для пристібання капюшона. Комір з кишенею для зберігання капюшона, із застібкою на кнопки вздовж нижнього краю. Кінці коміра з обшивками з флісу для фіксації коміра флісової вітровки.

Капюшон з козирком, складається з трьох частин - середньої та двох бокових. Середня частина капюшона з патою, яка застібається на текстильну застібку, для регулювання об'єму капюшона. Уздовж лицьового вирізу капюшона куліса, в яку протягнуто еластичний шнур. На бокових частинах капюшона розташовано люверси (по два з кожного боку), через які виведено назвні еластичний шнур у вигляді петлі з фіксатором для регулювання щільності облягання. Бортові зрізи капюшона із застібкою на дві металеві кнопки. Уздовж нижнього зрізу капюшона пришито тасьму "блискавка". Капюшон на підкладці з флісу.

У бігунки тасьми "блискавка" протягнуто і зшито у вигляді петлі тасьму для полегшення застібання. На підкладці пілочок оброблено внутрішні кишені.

Куртка має один шар утеплювача та знімну підстібку із штучного хутра, яка пристібається до куртки вздовж бортів та по горловині на тасьму "блискавка". На лівій пілочці підкладки та знімної підстібки - внутрішні накладні кишені, які застібаються на текстильну стрічку "велькро".

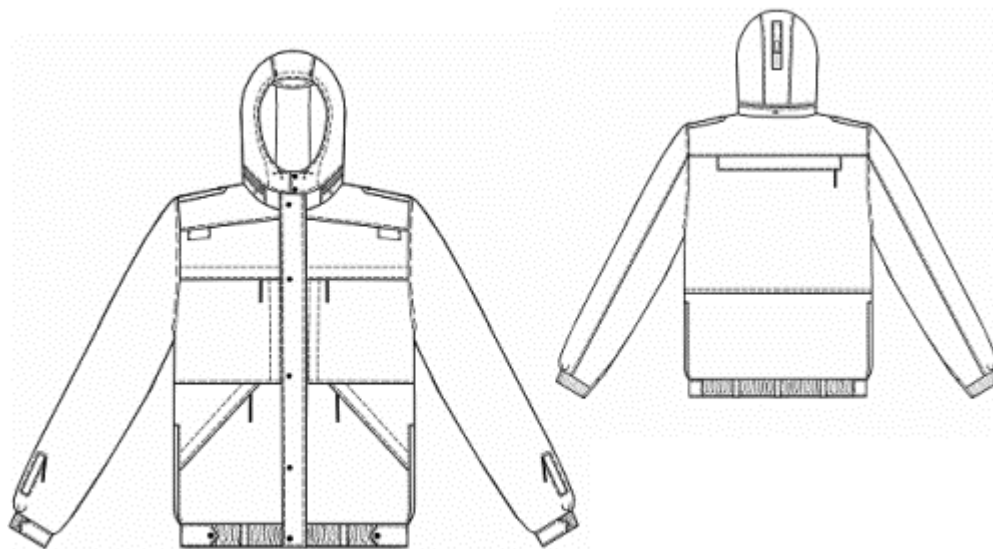

Тип Б

Куртка зимова типу В з плащової тканини темно-синього кольору або в колористиці "камуфляж" з мембранним покриттям на підкладці з поліефірної тканини, подовжена, з центральною застібкою на тасьму "блискавка" з двома бігунками та текстильними застібками "велькро", які розташовані на нашивній планці, із знімним капюшоном.

Пілочки складаються з трьох частин - кокетки, середньої та нижньої частини. Угорі середніх та нижніх частин пілочок оброблено прорізні кишені "у рамку", які застібаються на тасьму "блискавка". Нижні зрізи кокеток та середніх частин пілочок обшивні і утворюють відлітні планки, які закривають входи в нагрудні та бокові кишені. На лівій пілочці нашито накладну деталь у формі прямокутника з двома металевими блочками,

розташованими одна над одною. У бігунки тасьми “блискавка” протягнуто і зшито у вигляді петлі смужки з тканини верху для полегшення застібання.

Спинка на кокетці, з обшивними складками. На спинці під кокеткою розташовано напис “ПОЛІЦІЯ” білого кольору або кольору хакі у формі прямокутника, який виконується промисловим методом шовкографії пластизолевыми барвниками. У ділянці бокових швів куртки на рівні лінії талії - хомутики для спорядження.

Рукави вшивні, одношовні, з пришивними манжетами, частково стягнутими двома рядами еластичної стрічки. На рукавах у ділянці ліктів - підсилювальні накладки. У шви вшивання рукавів ушито погони, які застібаються на петлі та формені гудзики сріблястого кольору.

Комір-стійка, у шві вшивання якого вшито одну частину тасьми “блискавка” для пристібання капюшона. Капюшон складається із середньої, бокових та нижньої частин. Середня та бокові частини капюшона на підкладці з флісу. Розміри та об’єм капюшона регулюються за допомогою пати та двох куліс - горизонтальної та по лицьовому вирізу. У куліси протягнуто еластичні шнури, довжина яких регулюється розташованими на них фіксаторами. Над кулісою на середній частині капюшона розміщений фігурний клапан, який прикриває фіксатор горизонтальної куліси та застібається на текстильну застібку. На середній частині капюшона розміщена пата, яка застібається на текстильну застібку. Уздовж нижнього зрізу капюшона пришито другу частину тасьми “блискавка”.

З внутрішнього боку куліси лицьового вирізу оброблено петлю, а з внутрішнього боку нижньої частини капюшона пришито гудзик для пристібання капюшона в неробочому стані.

Куртка має один шар утеплювача та знімну підстібку із штучного хутра, яка пристібається до куртки вздовж бортів та по горловині на тасьму “блискавка”, а по лінії низу в ділянці бокових швів фіксується за допомогою пат, які застібаються на металеву кнопку (одна пата пришита до низу підстібки, а друга вшита в підгин низу куртки). На лівій пілочці підкладки та знімної підстібки - внутрішні накладні кишені, які застібаються на текстильну стрічку “велькро”.

Низ куртки оброблений швом упідгин із закритим зрізом. По лінії талії та низу куртка стягується за допомогою шнура з фіксатором.



Тип В

Напівкомбінезон зимовий

Напівкомбінезон з плащової тканини темно-синього кольору або в колористиці “камуфляж” з мембранним покриттям на підкладці з поліефірної тканини із шаром утеплювача, відрізний по лінії талії, з тасьмою “блискавка” в середньому шві передніх половинок і трьома петлями та гудзиками на нагрудній частині.

Передні половинки з прорізними кишнями, які застібаються на тасьму “блискавка”, на рівні лінії колін передніх половинок нашито підсилювальні накладки. Задні половинки з підсилювальними накладками в ділянці сидіння та відрізними клинами. Спинка із середнім швом. По лінії талії - куліска з еластичною тасьмою і п’ять хомутиків для ременя. Бретелі одним кінцем пришиті до спинки, а другим кріпляться до нагрудних частин за допомогою петель та гудзиків. Бретелі стягнуті еластичною тасьмою.

Низ напівкомбінезона із штрипками, які прикріплюються гудзиками на обох кінцях.

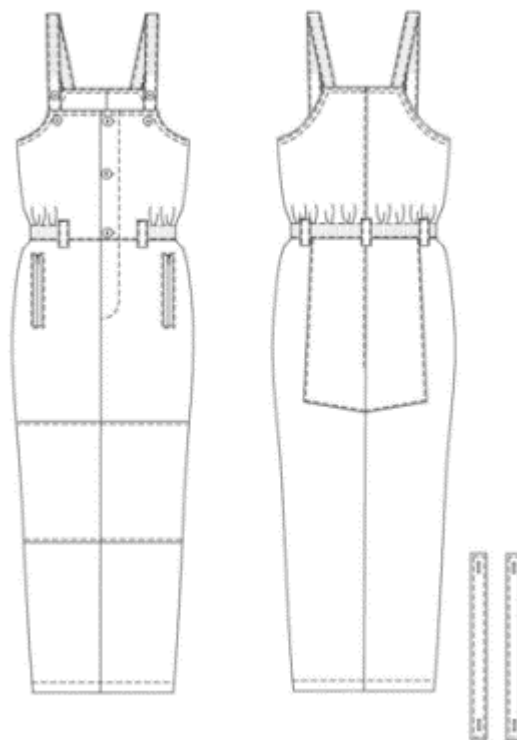

Куртка демісезонна

Куртка подовжена, з плащової тканини чорного кольору з мембранним покриттям, із знімним капюшоном, з центральною застібкою на тасьму “блискавка” та двома кнопками, розташованими на нашивній планці.

Пілочки з відрізними кокетками, у шві пришивання яких розташовано нагрудні потайні кишені, які застібаються на тасьму “блискавка”, з накладними деталями, у шві пришивання яких оброблено вертикальні потайні кишені, що застібаються на тасьму “блискавка”, з боковими кишнями із застібкою на тасьму “блискавка”.

Спинка складається з двох деталей - верхньої та нижньої. У шві з’єднання верхньої та нижньої частин спинки (ліворуч та праворуч) оброблено наскрізні отвори. На нижній частині спинки оброблено отвір з листочкою, який застібається на тасьму “блискавка”.

Рукави комбіновані, із суцільновикроєними кокетками спинки та пілочок. У шві з’єднання кокетки спинки з верхньою частиною спинки оброблено кишеню, в якій кріпиться планшет з написом “ПОЛІЦІЯ”. Кишеня застібається на тасьму “блискавка”. На верхніх частинах рукавів оброблено потайні кишені, які застібаються на тасьму “блискавка”. Низ рукавів з пришивними манжетами, частково стягнутими еластичною стрічкою, та клапанами для регулювання щільності облягання, які застібаються на текстильну застібку.

Комір-стійка. У комірці оброблено кишеню для капюшона, який прикріплюється до горловини за допомогою тасьми “блискавка”.

По низу куртки в ділянці бокових швів - хлястики, які пристібаються кнопками. У рукавно-бокові шви куртки вшито тасьму “блискавка”.

Куртка комплектується утеплювальною вітровкою із флісу, комбінованою з тканиною верху.

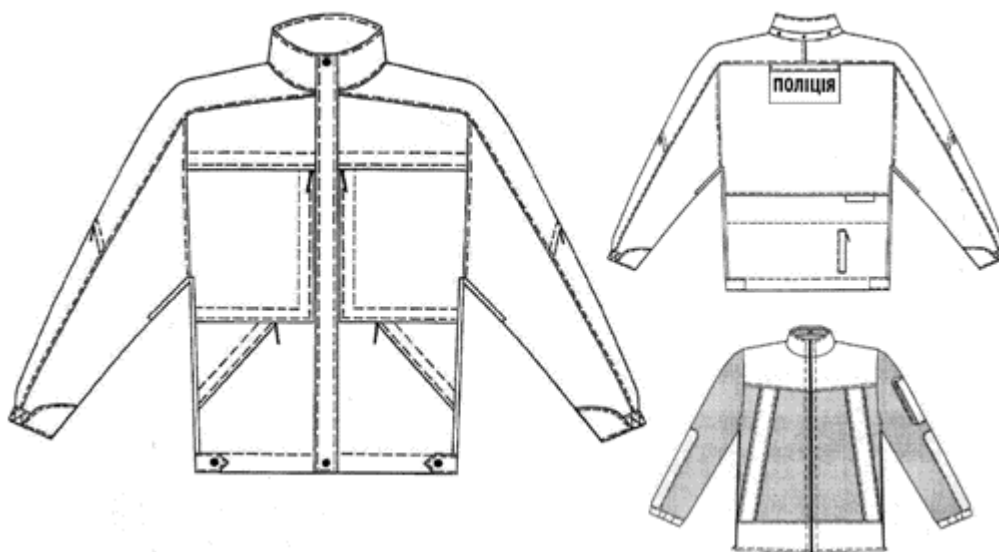

Костюм (куртка, брюки) спеціального призначення

Костюм типу А з плащової тканини в колористиці “камуфляж” з водовідштовхувальним просоченням.

Куртка з капюшоном, з центральною потайною застібною на тасьму “блискавка” з двома бігунками і чотири текстильні стрічки “велькро”, розташовані на бортах пілочок. Пілочки з відрізними кокетками, з двома нагрудними прорізними кишнями та двома боковими накладними кишнями. На кокетці правої пілочки над швом її пришивання розташовано напис “ПОЛІЦІЯ” кольору хакі у формі прямокутника, який виконується промисловим методом шовкографії пластизолевими барвниками. На кокетці лівої пілочки над швом її пришивання розташована платформа із текстильної стрічки “велькро” для кріплення знімного планшета. Нагрудні прорізні кишні з листочками, з клапанами у формі прямокутника із зрізаними кутами, які застібаються на дві текстильні стрічки “велькро”. Бокові накладні кишні з клапанами у формі прямокутника із зрізаними кутами, які застібаються на дві текстильні стрічки “велькро”. Бокові кишні об’ємні, з двома м’якими застроченими складками, подвійні, з двома входами (зверху та збоку). Верхній зріз бокової кишні з еластичним шнуром у шві підгину. Угорі накладної кишні (у центральній частині ділянки підгину верхнього зрізу) з лицьового боку обметано дві горизонтальні петлі, через які у вигляді петлі протягнуто еластичний шнур з пластмасовим фіксатором. Кінці еластичного шнура закріплено по боках кишні.

Спинка на кокетці, кокетка із швом посередині (кокетки пілочок і спинки суцільновикроєні, без плечового шва). На спинці під кокеткою розташовано напис “ПОЛІЦІЯ” кольору хакі у формі прямокутника, який виконується промисловим методом шовкографії пластизолевими барвниками.

Рукави вшивні, одношовні, з пришивними нижніми частинами, які по низу стягнуто еластичною стрічкою. На рукавах нашито накладні об’ємні кишні з клапанами, які застібаються на текстильну стрічку “велькро”, у ділянці ліктів - підсилювальні накладки, які одночасно є кишнями для протиударних вставок. Вхід у накладки-кишні застібається на текстильну стрічку “велькро” і розташований у швах нашивання нижніх зрізів накладок. У передній частині рукавів нижче лінії ліктя рукав стягнуто еластичною стрічкою, протягнутою в куліску. Бокові зрізи куліски вшити в нижній шов рукава та шов нашивання підсилювальної накладки. На кишні та клапани нашито платформу з текстильної стрічки “велькро” для кріплення знімних нарукавних знаків.

Капюшон вшивний, складається із середньої та двох бокових частин і козирка. Бокові частини капюшона по краю борта застібаються на текстильну стрічку “велькро”. По лицьовому вирізу капюшон стягується шнуром, на кінцях якого пластмасові наконечники.

На бокових частинах капюшона в ділянках борта розташовано по два отвори з металевими блочками, в які з куліски лицьового вирізу протягнуто шнур у вигляді петлі з фіксатором для регулювання щільності облягання. Кінець шнура виводиться на зворотний бік куртки. На рівні лінії потилиці куліска з еластичним шнуром для регулювання об'єму капюшона. У ділянці потилиці на середній частині капюшона розташовано два отвори з металевими блочками, через які петлею протягнуто еластичний шнур з фіксатором на лицьовий бік. Уздовж куліски розташована нашивна планка. Капюшон на підкладці з тканини верху.

Кокетка спинки та кокетки пілочок на підкладці з тканини верху. На лівій пілочці із зворотного боку у шві пришивання кокетки - накладна кишеня з клапаном, який застібається на текстильну стрічку "велькро". По лінії талії куртки - куліска, в яку протягнуто еластичну стрічку.

По низу куртки - пришивна куліска, в яку протягнуто шнур з фіксатором. Кінці шнура закріплено за допомогою стрічок, пришитих у вигляді петель.

Брюки прямої форми по всій довжині, із суцільновикроєним поясом, який стягується двома рядами еластичної стрічки та шнуром, протягнутим у куліску нижнього ряду. У ділянці бокових швів у шов оброблення верхнього зрізу пояса вшито пластикові рамки для кріплення підтяжок. На пояс нашито шість хомутиків.

У середньому шві передніх половинок застібка на тасьму "блискавка" з двома бігунками, у верхній частині застібки гульфік застібається на дві петлі та гудзики, розташовані на поясі.

Передні половинки з боковими кишенями з листочками, які застібаються на текстильну стрічку "велькро". У ділянці стегон на обох передніх половинках нашито накладні кишені з клапанами у формі прямокутника із зрізаними кутами, які застібаються на дві текстильні стрічки "велькро". Накладні кишені об'ємні, з двома м'якими застроченими складками. Верхній зріз бокової кишені з еластичним шнуром у шві підгину. Угорі накладної кишені (у центральній частині ділянки підгину верхнього зрізу) з лицьового боку обметано дві горизонтальні петлі, через які у вигляді петлі протягнуто еластичний шнур з пластмасовим фіксатором. Кінці еластичного шнура закріплено по боках кишені.

Передні половинки з підсилювальними накладками та двома м'якими складками у ділянці колін (по одній у боковому та кроковому шві). Підсилювальні накладки одночасно є кишенями для протиударних вставок. Вхід у накладки-кишені застібається на текстильну стрічку "велькро" і розташований у швах нашивання нижніх зрізів накладок.

Задні половинки з відрізним поясом. Верхні частини задніх половинок з підсилювальними накладками у ділянці сидіння. На задніх половинках нижче лінії колін - куліски, в які протягнуто еластичну стрічку. Бокові зрізи куліски вшито в боковий та кроковий шви. Низ брюк стягнуто еластичною стрічкою. По низу брюк пришито мабути із штрипками та тримачами з еластичної тасьми.

Брюки із знімними підтяжками з еластичної стрічки чорного кольору. Кріплення підтяжок до брюк здійснюється за допомогою текстильної стрічки "велькро", пришитої до кінців еластичної стрічки.

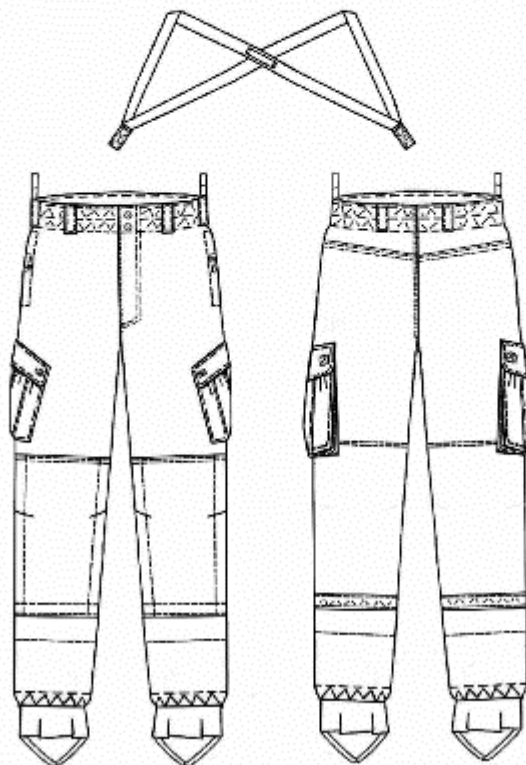
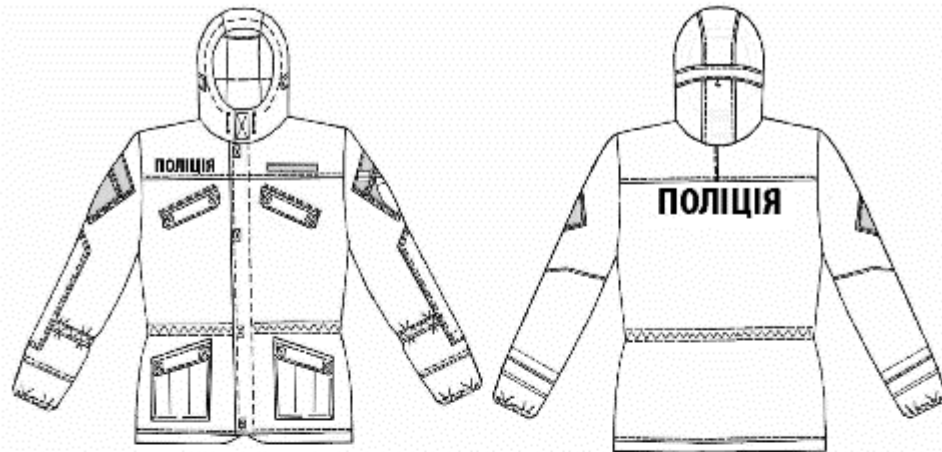

Тип А

Костюм типу Б з плащової тканини темно-синього кольору, кольору хакі або в колористиці “камуфляж” з водовідштовхувальним просоченням.

Куртка на підкладці із змішаної тканини, з центральною застібкою на тасьму “блискавка” з двома бігунками і планкою, нашитою на ліву пілочку. Нашивна планка застібається на п’ять петель та гудзиків, які прикріплено до правої пілочки за допомогою текстильної тасьми.

Пілочки з двома прорізними нагрудними кишенями з клапанами фігурної форми, які застібаються на петлю та гудзик, прикріплений до пілочки за допомогою текстильної тасьми. Бокові сторони клапанів пришито до пілочок. Унизу пілочок розташовано бокові накладні об’ємні кишені з клапанами, які застібаються на дві потайні петлі та гудзики, прикріплені до кишень за допомогою текстильної тасьми. На лівій пілочці в ділянці борта під нашивною планкою оброблено вертикальну прорізну кишеню, яка застібається на тасьму “блискавка”. На пілочках над кишенями розташовано платформи з текстильної стрічки “велькро” для кріплення знімних планшетів.

Спинка пряма, з відрізною напіввідлітною кокеткою та вентиляційним каналом, розташованим під нею. Кокетка суцільновикроєна з планшетом у формі прямокутника, на який нашито текстильну стрічку “велькро”. Планшет фіксується на спинці трьома

вертикальними текстильними стрічками “велькро”. Кокетка спинки з підкладкою із синтетичного трикотажного сітчастого полотна. Кокетка з підкладкою утворює потайну кишеню для вкладення відлітного планшета в разі потреби, при цьому кокетка по лінії згину фіксується на спинці за допомогою текстильної стрічки “велькро”.

Рукави вшивні, двошовні, з патами по низу для регулювання щільності облягання, які вшиті в нижні шви. Пати застібаються на гудзики, які прикріплено до рукава за допомогою текстильної тасьми. На рукави нашито накладні об’ємні кишені з клапанами у формі прямокутника із зрізаними кутами, які застібаються на текстильну стрічку “велькро”. На кишені та клапани нашито платформи з текстильної стрічки “велькро” для кріплення знімних нарукавних знаків. У ділянці ліктів - підсилювальні накладки із синтетичної тканини в колористиці “камуфляж”, які одночасно є кишенями для протиударних вставок. Вхід у накладки-кишені застібається на текстильну стрічку “велькро” і розташований у нижній частині накладок. Верхній зріз накладки оброблено швом упідгин і прикріплено до рукава двома закріпками. На передній частині рукава нижче лінії ліктя рукав стягнуто еластичною стрічкою, протягнутою в куліску, з можливістю регулювання щільності прилягання рукава до руки. Бокові зрізи куліски вшиті в нижній шов рукава та шов нашивання підсилювальної накладки. Задня частина рукава в ділянці вшивання пати з куліскою, в яку протягнуто еластичну стрічку.

Капюшон вшивний, складається з чотирьох частин - двох бокових та двох середніх. Лицьовий виріз капюшона фігурної форми з імітацією козирка. Уздовж лицьового вирізу капюшона оброблено куліску, в яку протягнуто еластичний шнур. Кінці еластичного шнура закріплено по краях куліски. На бокових частинах капюшона на кулісці розташовано люверси (по два з кожного боку), через які виведено назовні еластичний шнур у вигляді петлі з фіксатором для регулювання щільності облягання. У ділянці потилиці капюшон стягується шнуром з фіксатором, протягнутим у куліску, для регулювання об’єму. На нижній деталі середньої частини капюшона в ділянці куліски розташовано два люверси, через які виведено назовні еластичний шнур у вигляді петлі з фіксатором для регулювання щільності облягання. Нижній зріз верхньої деталі середньої частини капюшона оброблено у вигляді клапана, який закриває еластичний шнур з фіксатором. Капюшон на підкладці із змішаної тканини.

На підкладці правої пілочки - внутрішня накладна кишеня, яка застібається на тасьму “блискавка”.

По низу куртки - пришивна планка фігурної форми.

Куртка комплектується утеплювальною вітровкою із флісу, комбінованого з тканиною верху.

Вітровка з флісового полотна темно-синього кольору або кольору хакі, з центральною застібкою на тасьму “блискавка”, з коміром-стійкою.

Пілочки з боковими прорізними кишеням з клапанами, які застібаються на петлі та гудзики. Із зворотного боку пілочки у ділянці бокових кишень нашито накладки з підкладкової тканини. На пілочках у ділянці грудей розташовані платформи з текстильної стрічки “велькро” для кріплення знімних планшетів. На лівій пілочці під платформою з текстильної стрічки “велькро” пришито погон, який застібається на петлю та гудзик. Погон з текстильною стрічкою “велькро”. Пілочки та спинка з нашивними кокетками. У шов ушивання коміра-стійки в горловину спинки вшиті текстильну стрічку з металевою кнопкою на кінці для кріплення утеплювальної вітровки до куртки.

Рукави вшивні, одношовні з накладними кишенями з вертикальним входом, який застібається на тасьму “блискавка”. У ділянці ліктів на рукави нашито підсилювальні накладки. Низ рукавів оброблено обшивками та стягнуто еластичною стрічкою.

У нижній частині бокових та рукавних швів вітровки вшиті текстильну стрічку у вигляді петлі для кріплення до куртки.

Уздовж низу вітровки з внутрішнього боку - обшивка.

Верхній комір, нашивні кокетки пілочок та спинки, погон, клапани бокових кишень, накладні кишені рукавів, обшивки низу рукавів та низу вітровки виготовлені із змішаної тканини в колористиці “камуфляж”, підсилювальні накладки рукавів - із синтетичної тканини в колористиці “камуфляж”.

Брюки прямої форми по всій довжині, із суцільновикроєним поясом, який застібається на дві петлі та гудзики. На пояс нашито сім хомутиків з основної тканини. Щільність прилягання пояса брюк регулюється синтетичною ремінною тасьмою з пластмасовими пряжками, протягнутою через хомутики в куліску задньої частини пояса.

У середньому шві передніх половинок застібка на тасьму “блискавка”.

Передні половинки з відрізними бочками, які утворюють бокові кишені. У ділянці стегон на обох передніх половинках нашито накладні об’ємні кишені з клапанами фігурної форми, які застібаються на дві потайні петлі та гудзики, які прикріплено до кишень за допомогою текстильної тасьми. У шві пришивання клапанів кишень оброблено ділянку (отвір) для швидкого доступу до кишень.

Передні половинки з підсилювальними накладками із синтетичної тканини в колористиці “камуфляж” у ділянці колін. Підсилювальні накладки одночасно є кишенями для протиударних вставок. Вхід у накладки-кишені застібається на текстильну стрічку “велькро” і розташований у швах нашивання нижніх зрізів накладок.

Задні половинки з підсилювальними накладками в ділянці сидіння, у верхньому шві нашивання яких оброблено входи в кишені. Входи у задні кишені фіксуються текстильними стрічками “велькро”. На задніх половинках на рівні лінії колін та внизу брюк оброблено куліски, в які протягнуто еластичні стрічки.

Унизу брюк у ділянках крокових швів - підсилювальні накладки у формі трапеції із синтетичної тканини в колористиці “камуфляж”.

Низ брюк оброблено швом упідгін.

Брюки із знімними підтяжками з еластичної стрічки захисного кольору. Кріплення підтяжок до брюк здійснюється за допомогою пластикових пряжок і текстильної стрічки “велькро”, пришитої до підсилювальних деталей на кінцях еластичної стрічки.

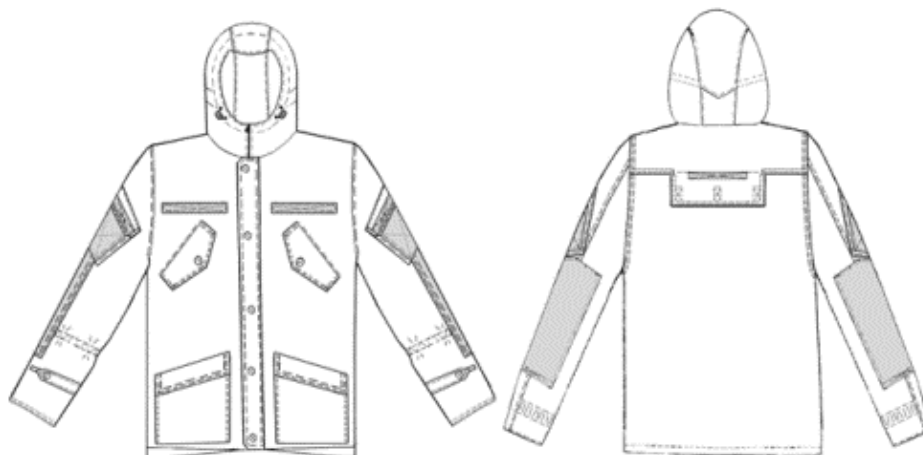

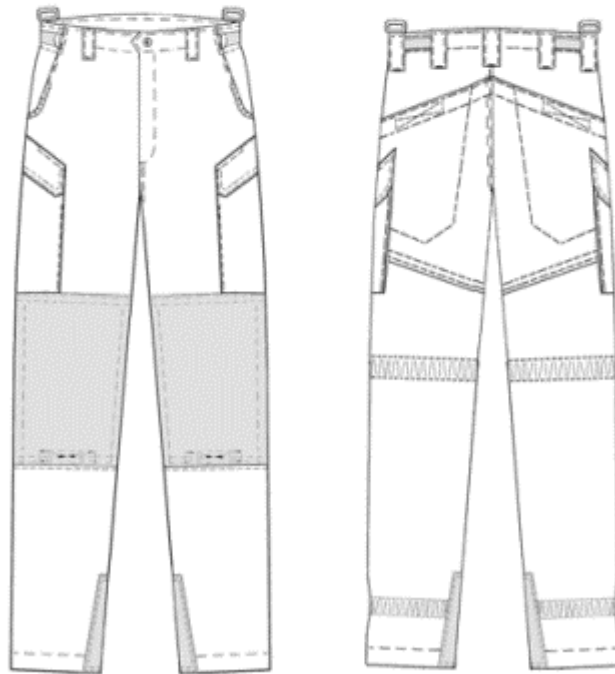
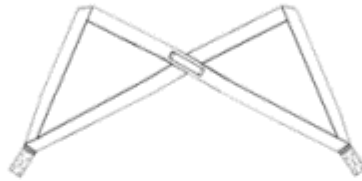
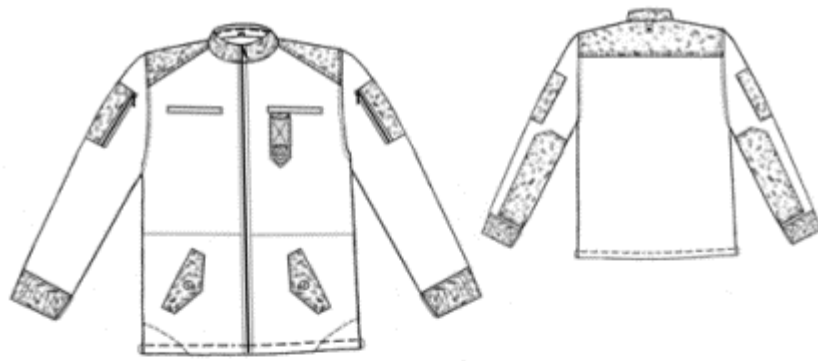

Тип Б

Плащ-накидка

Плащ-накидка типу А із синтетичної тканини з полімерним плівковим покриттям або напиленням (водонепроникність 100 відсотків) чорного кольору або кольору хакі, з центральною потайною застібкою на п'ять петель та гудзиків, з відкладним коміром та капюшоном.

На пілочках поздовжні прорізи з листочками, які застібаються на два гудзики. З внутрішнього боку листочок - утримувачі для рук.

У згорнутому вигляді плащ-накидка носиться або зберігається в чохлі прямокутної форми, із застібкою на тасьму "блискавка", ручкою для носіння в руках, хомутиками для носіння на ремені та з петлею для підвішування.

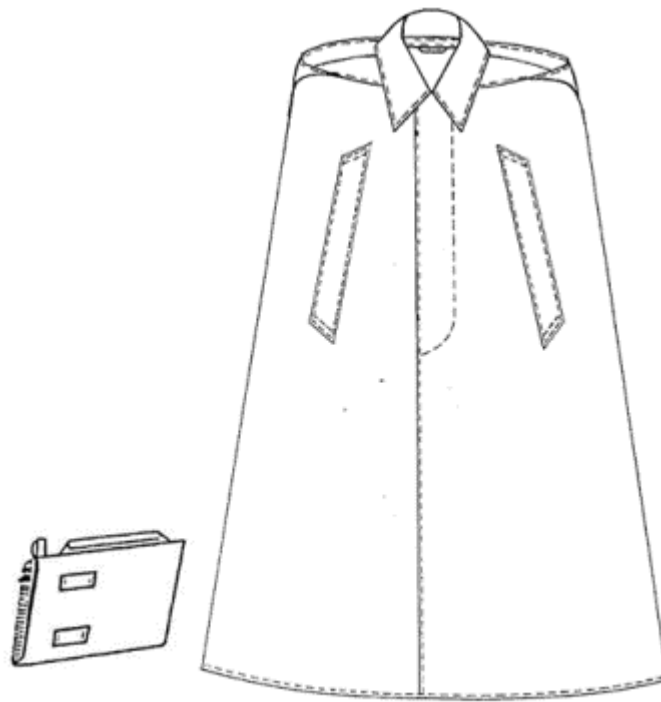

Тип А

Плащ-накидка типу Б із синтетичної тканини чорного кольору, кольору хакі або в колористиці “камуфляж” з полімерним плівковим покриттям або напленням (водонепроникність 100 відсотків).

Плащ-накидка з капюшоном, лицьовий виріз якого стягується шнуром з фіксатором. Капюшон із швом посередині. Шви плащ-накидки проклеєні спеціальною стрічкою.

Уздовж бокових сторін розташовано подвійні металеві кнопки, між якими посередині встановлено по одному металевому люверсу з кожного боку, уздовж низу плащ-накидки в кутах і посередині пілочки та спинки - металеві люверси.

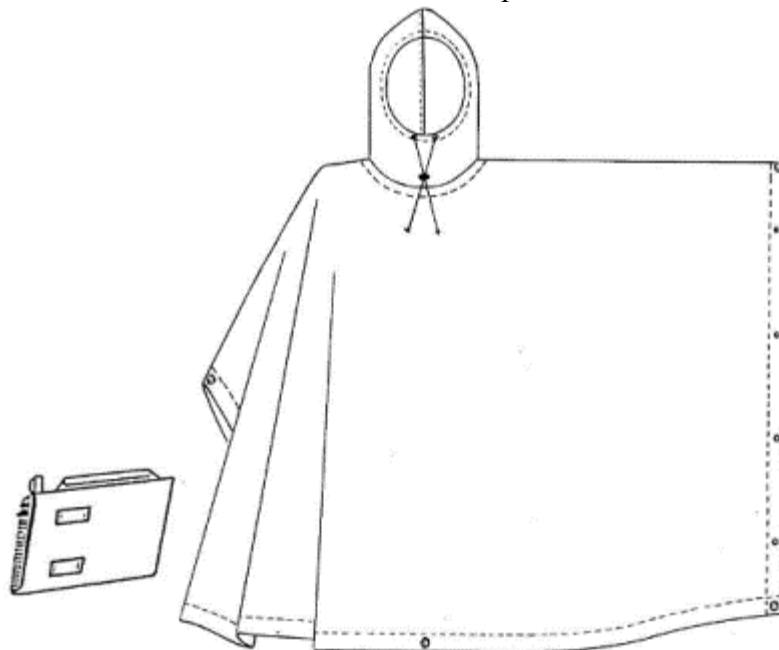

Тип Б

Костюм-дошовик (куртка, брюки)

Костюм-дошовик із синтетичної тканини чорного кольору з полімерним плівковим покриттям або напленням (водонепроникність 100 відсотків).

Куртка подовжена, із центральною застібкою на тасьму “блискавка” до низу і чотири текстильні застібки, розташовані на нашивній планці. Пілочки та спинка розрізні, складаються з трьох частин - верхньої частини із суцільновикроєними рукавами, нижньої та центральної частини.

На спинці нашито напис “ПОЛІЦІЯ” із світлоповертальної стрічки. Під написом нашито світлоповертальну смугу.

На пілочках, спинці та рукавах нашито світлоповертальні стрічки. У нижній частині бокових швів оброблено розрізи, у підгин низу рукавів прокладено еластичну стрічку. У швах з’єднання верхніх частин спинки та пілочок із центральними частинами оброблено прорізи для вентиляції.

Куртка з пришивним капюшоном, лицьовий виріз якого стягується шнуром. На потиличній частині капюшона пришито хлястик для регулювання об’єму капюшона, який пристібається текстильною застібкою, та нашито світлоповертальну стрічку.

Брюки прямої форми по всій довжині. У середньому шві передніх половинок оброблено гульфік. На нижній частині брюк нашито по дві світлоповертальні стрічки. У бокові шви брюк від ділянки стегон до низу вшито тасьму “блискавка” та вставки. У нижній частині бокових швів до передніх половинок брюк пришито хлястики, які застібаються на текстильну застібку. Брюки з пришивним поясом, у якому протягнуто два ряди еластичної стрічки та шнур.

Костюм у складеному вигляді зберігається в чохлі із синтетичної тканини темно-синього кольору з полімерним плівковим покриттям або напиленням прямокутної форми з пришивним клапаном, який застібається на текстильні застібки. У шов пришивання клапана вшито два хлястики, які протягуються через два хомутики, настроєні на задню стінку чохла, і застібаються на текстильну застібку для носіння костюма в чохлі на поясному ремені.

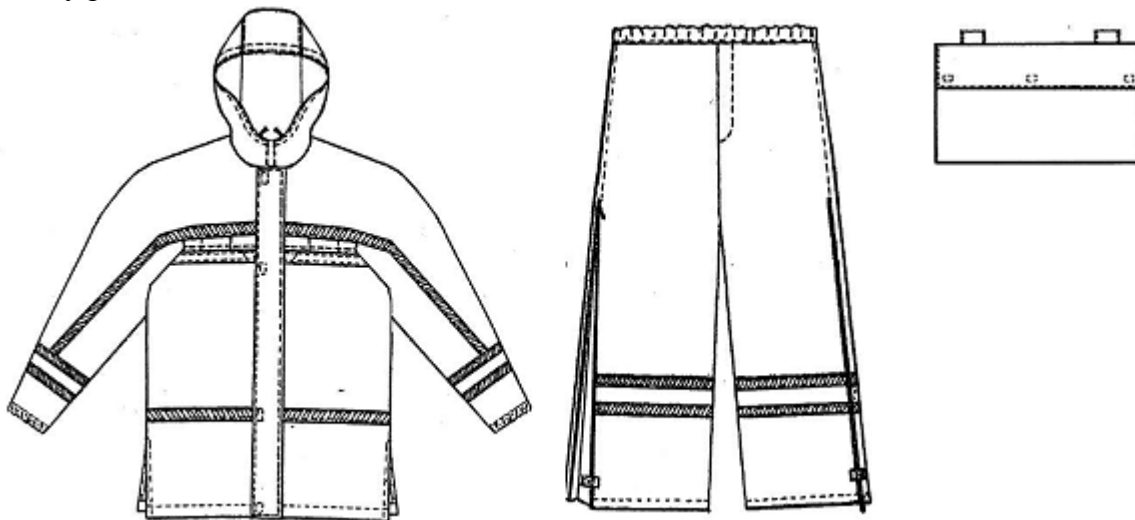

Костюм (куртка, штани) маскувальний

Із синтетичної сітки в колористиці “камуфляж”, у яку вплетено пасма штучних камуфлюючих волокон.

Куртка подовжена, прямого силуету, з капюшоном. Пілочка суцільна, рукави вшивні, довгі.

Штани прямої форми по всій довжині, з еластичним поясом. Щільність облягання верхнього зрізу брюк додатково регулюється шнуром, протягнутим всередину пояса.

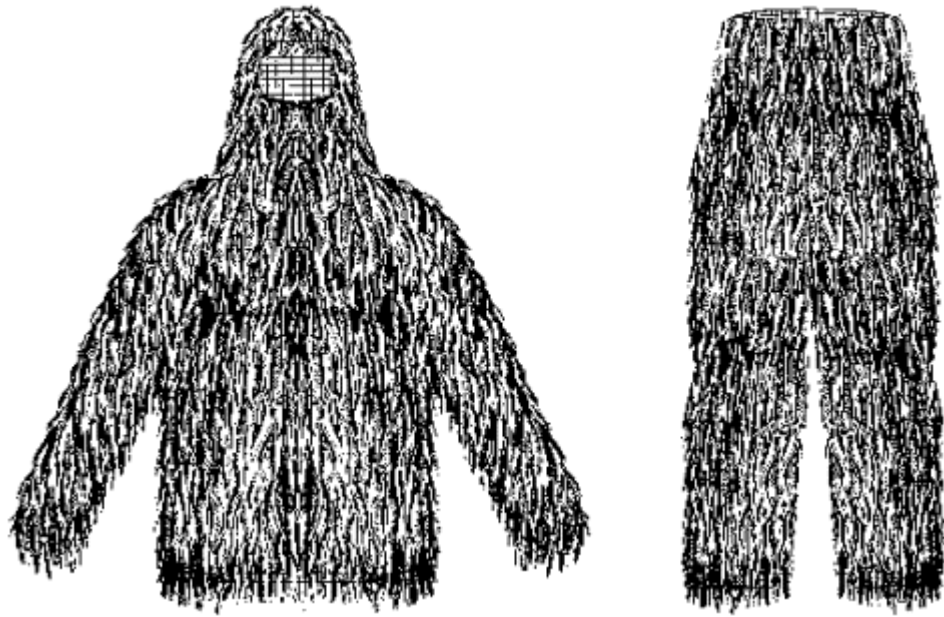

Халат маскувальний

Халат маскувальний із плащової тканини білого кольору з водонепроникним просоченням.

Халат з капюшоном, лицьовий виріз якого стягується еластичним шнуром з пластмасовими наконечниками та фіксатором білого кольору. Капюшон із швом посередині. На пілочках оброблено дві наскрізні кишені з листочками, які застібаються на три текстильні стрічки “велькро”.

Уздовж бокових сторін розташовано металеві кнопки, між якими посередині встановлено по одному металевому люверсу з кожного боку, уздовж низу халата маскувального в кутах пілочки та спинки - металеві люверси, в які протягнуто шнури з пластмасовими наконечниками білого кольору.

У згорнутому вигляді халат маскувальний носить або зберігається в чохлі з такої самої тканини. Чохол прямокутної форми, уздовж верхнього краю стягується шнуром з наконечниками та фіксатором білого кольору, з ручкою-петлею для носіння в руках та з хомутиками для носіння на ремені.

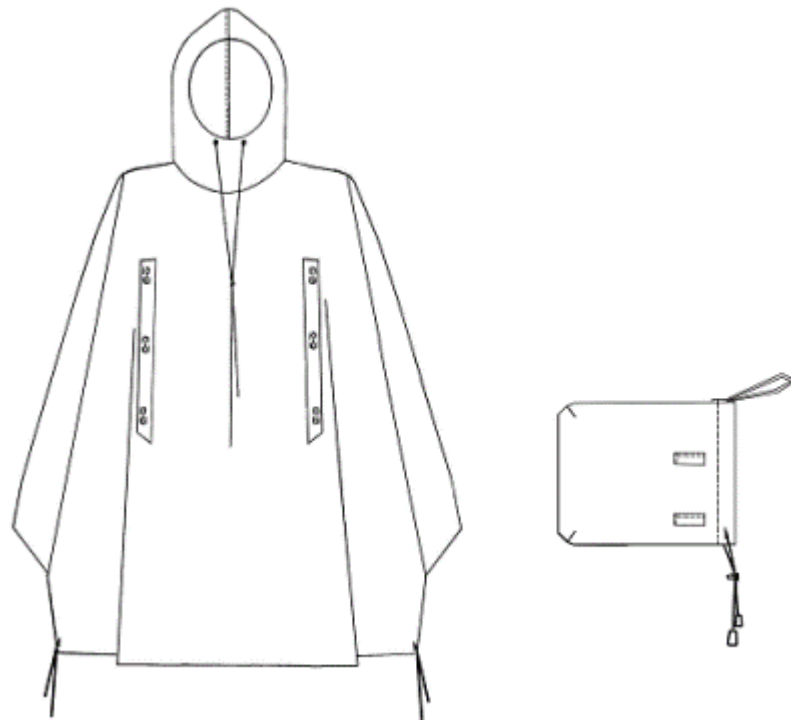

Костюм маскувальний

Костюм маскувальний із плащової тканини білого кольору з водонепроникним просоченням, складається з куртки та штанів.

Куртка прямого силуету, з капюшоном, лицьовий виріз якого стягується еластичним шнуром з пластмасовими наконечниками та фіксатором білого кольору. Капюшон із швом посередині.

Пілочка суцільна або із швом посередині. На пілочках оброблено дві наскрізні кишені з листочками, які застібаються на три текстильні стрічки “велькро”. Спинка суцільна або із швом посередині. Рукави вшивні типу “реглан”, по низу стягуються еластичним шнуром з фіксаторами.

Штани прямої форми з обшивним поясом, який стягується еластичною стрічкою та шнуром з наконечниками та фіксатором білого кольору. По низу штани стягуються еластичним шнуром з фіксатором білого кольору.

У згорнутому вигляді костюм маскувальний носить або зберігається в чохлі з такої самої тканини. Чохол прямокутної форми, уздовж верхнього краю стягується шнуром з наконечниками та фіксатором білого кольору, з ручкою-петлею для носіння в руках та з хомутиками для носіння на ремені.

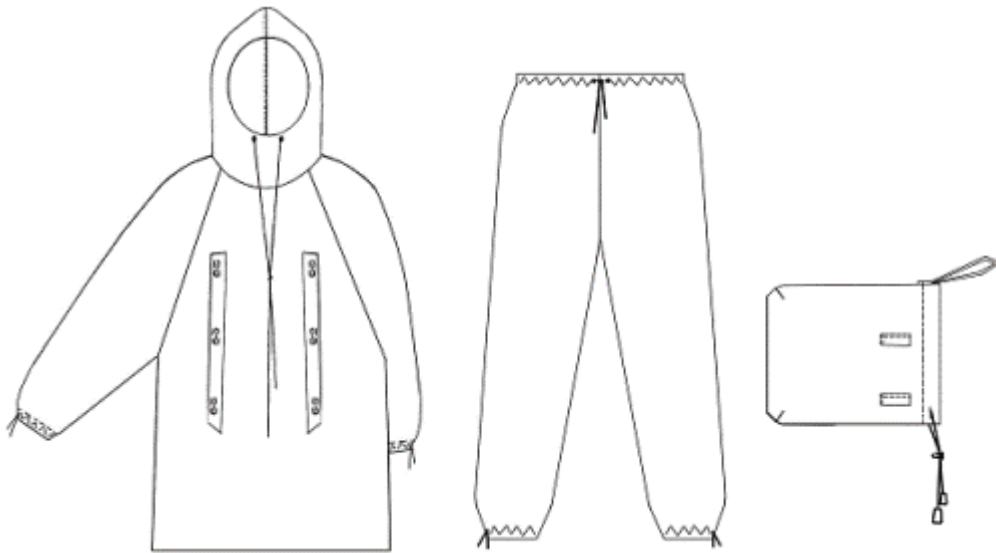

Костюм (сорочка, брюки)

Костюм типу А із змішаної тканини темно-синього кольору.

Сорочка із застібною до низу на гудзики та петлі, розташовані на нашивній планці. Пілочки із складками, застроченими зверху до низу вздовж згину посередині пілочок, з накладними кишенями фігурної форми для документів, які імітують кокетки і застібаються на текстильну стрічку “велькро” з боку бортів сорочки, з накладними нагрудними кишенями з клапанами фігурної форми, які застібаються на текстильну стрічку “велькро”. При нашиванні клапанів на пілочки у швах нашивання з боку бортів пілочок утворено отвори для швидкого вкладення олівця в кишені. У нижньому куті клапанів обметано по одній декоративній петлі та пришито по одному гудзику (імітація застібки). Накладні кишені із складкою, застроченою посередині зверху до низу. При нашиванні кишень на пілочки застрочені складки пілочок і кишень співпадають і утворюють одну лінію. На лівій пілочці над нагрудною кишенею нашито накладну деталь у формі прямокутника з двома металевими блочками, розташованими одна над одною. Із зворотного боку лівої пілочки в місці нашивання цієї накладної деталі розташовано посилювальну деталь у вигляді смужки з основної тканини, один кінець якої вшито в плечовий шов, а інший закріплено швом нашивання клапана.

Спинка з подвійною кокеткою, з двома обшивними складками у шві пришивання кокетки та трьома складками, застроченими зверху до низу (одна з них - посередині спинки, дві інші розташовані по обидва боки від неї).

Рукави вшивні, сорочкового крою, одношовні, довгі, з пришивними манжетами та двома складками по низу у шві пришивання манжет. Манжети застібаються на петлю та гудзик (на манжеті розташовано два гудзики для регулювання щільності облягання). Розрізи по низу рукавів оброблено із шлицями, які посередині застібаються на петлю та гудзик. У верхній частині рукавів у ділянці пахв біля середнього шва з кожного боку оброблено по одному вентиляційному отвору. У шви вшивання рукавів вшито погони, які застібаються на петлі та гудзики.

Комір відкладний на відрізненому стояку, нижня частина якого виготовлена із синтетичного матеріалу темно-синього кольору. Комір застібається на петлю та гудзик, розташовані по краях стояка. У шов ушивання коміра із зворотного боку сорочки вшито вішалку.

Низ сорочки оброблено швом упідгин із закритим зрізом.

Брюки прямої форми по всій довжині, із застібною на тасьму “блискавка” у середньому шві передніх половинок та петлею, розташованою на відкоску, і гудзиком, пришитим до обшивки гульфіка.

Передні половинки з відрізними бочками, які утворюють бокові кишені. На передніх половинках - складки (по одній на кожній половинці), застрочені вздовж згину до низу.

Задні половинки з виточками та прорізними кишенями “у рамку”, які застібаються на петлю та гудзик. Брюки з ластовицею.

Пояс пришивний, застібається на металеву кнопку, у ділянці бокових швів стягнутий двома рядами еластичної стрічки. На поясі брюк нашито сім хомутиків для ремня.

Низ брюк оброблено швом упідгин із закритим зрізом.

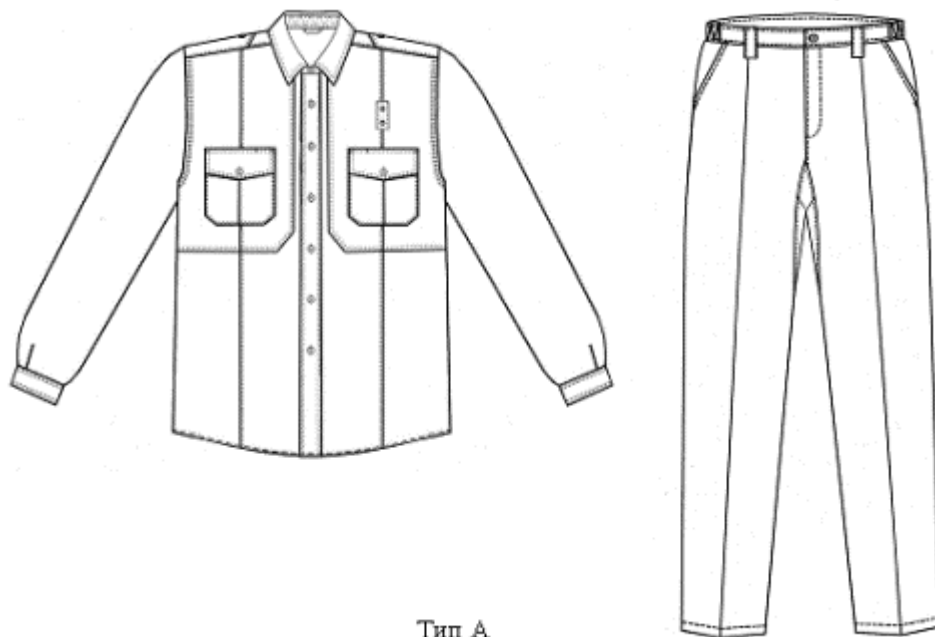

Костюм типу Б із змішаної тканини темно-синього кольору жіночий.

Сорочка із застібною до низу на гудзики та петлі, розташовані на нашивній планці, приталена. Пілочки з рельєфними швами з оздоблювальними строчками, з накладними кишенями фігурної форми для документів, які імітують кокетки і застібаються на текстильну стрічку “велькро” з боку бортів сорочки, з накладними нагрудними кишенями з клапаном фігурної форми, які застібаються на текстильну стрічку “велькро”. При нашиванні клапанів на пілочки у швах нашивання з боку бортів пілочок утворено отвори для швидкого вкладення олівця в кишені. У нижньому куті клапанів обметано по одній декоративній петлі та пришито по одному гудзику (імітація застібки). Накладні кишені із складкою, застроченою посередині зверху до низу. При нашиванні кишень на пілочки рельєфні шви пілочок і застрочені складки кишень співпадають і утворюють одну лінію. На лівій пілочці над нагрудною кишенею нашито накладну деталь у формі прямокутника з

двома металевими блочками, розташованими одна над одною. Із зворотного боку лівої пілочки у місці нашивання цієї накладної деталі розташовано посилювальну деталь у вигляді смужки з основної тканини, один кінець якої вшито в плечовий шов, а інший закріплено швом нашивання клапана.

Спинка з подвійною кокеткою, з двома обшивними складками у шві пришивання кокетки, з однією складкою посередині, застроченою зверху до низу. По обидва боки від застроченої складки розташовано по одному рельєфному шву з оздоблювальною строчкою.

Рукави вшивні, сорочкового крою, одношовні, довгі, з пришивними манжетами та з двома складками по низу у шві пришивання манжет. Манжети застібаються на петлю та гудзик (на манжеті розташовано два гудзики для регулювання щільності облягання). Розрізи по низу рукавів оброблено із шліцами, які посередині застібаються на петлю та гудзик. У верхній частині рукавів у ділянці пахв біля середнього шва з кожного боку оброблено по одному вентиляційному отвору. У шви вшивання рукавів ушито погони, які застібаються на петлі та гудзики.

Комір відкладний на відрізнному стояку, нижня частина якого виготовлена із синтетичного матеріалу темно-синього кольору. Комір застібається на петлю та гудзик, розташовані по краях стояка. У шов вшивання коміра із зворотного боку сорочки вшито вішалку.

Низ сорочки оброблено швом упідгин із закритим зрізом.

Брюки прямої форми по всій довжині, із застібкою на тасьму “блискавка” в середньому шві передніх половинок та петлею, розташованою на відкоску, і гудзиком, пришитим до обшивки гульфіка.

Передні половинки з відрізними бочками, які утворюють бокові кишені. На передніх половинках - складки (по одній на кожній половинці), застрочені вздовж згину до низу.

Задні половинки з виточками та прорізними кишенями “у рамку”, які застібаються на петлю та гудзик. Брюки з ластовицею.

Пояс пришивний, застібається на металеву кнопку, у ділянці бокових швів стягнутий двома рядами еластичної стрічки. На поясі брюк нашито сім хомутиків для ремня.

Низ брюк оброблено швом упідгин із закритим зрізом.

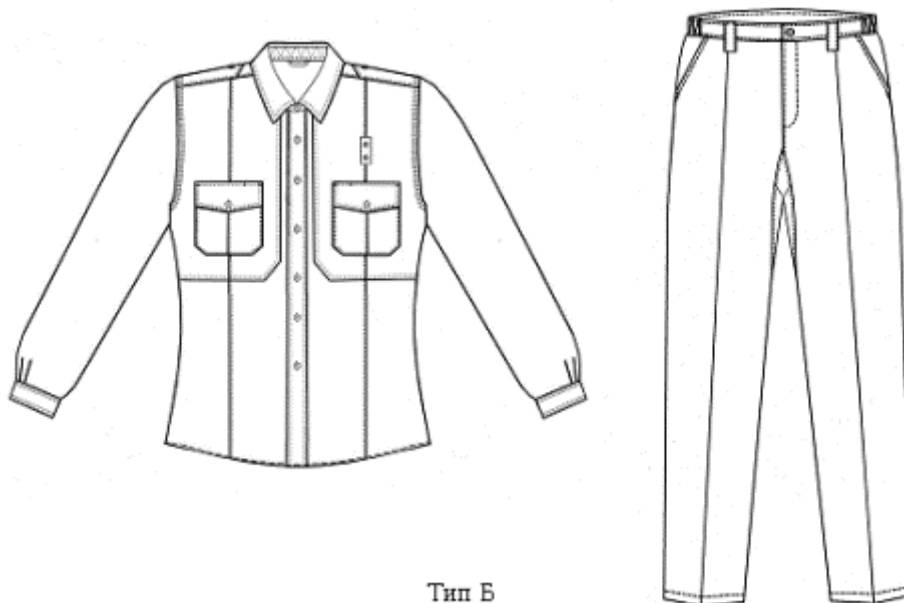

Тип Б

Костюм типу В із змішаної тканини в колористиці “камуфляж”.

Сорочка з центральною потайною застібкою на тасьму “блискавка” з двома бігунками і трьома текстильними стрічками “велькро”, розташованими на бортах пілочки.

Пілочки з двома накладними нагрудними об’ємними кишенями з клапанами у формі прямокутника із зрізаними кутами, які застібаються на дві текстильні стрічки “велькро”.

Кишені з двома входами (зверху та збоку). Між нагрудними кишенями, на борті лівої пілочки, нашито погон, який застібається на текстильну стрічку “велькро”. На правій пілочці над кишенею розташовано напис “ПОЛІЦІЯ” кольору хакі у формі прямокутника, який виконується промисловим методом шовкографії пластизолевими барвниками. На лівій пілочці над кишенею розташована платформа із текстильної стрічки “велькро” для кріплення знімного планшета.

Спинка з відрізною кокеткою та вентиляційними каналами, розташованими під нею. На кокетці розташовано напис “ПОЛІЦІЯ” кольору хакі у формі прямокутника, який виконується промисловим методом шовкографії пластизолевими барвниками. Кокетка спинки на підкладці із синтетичного трикотажного сітчастого полотна.

Рукави вшивні, двошовні, з хлястиками по низу, які вшиті в ліктьові шви. Хлястики застібаються на текстильну стрічку “велькро”. На рукавах нашито накладні об’ємні кишені з клапанами у формі прямокутника із зрізаними кутами, які застібаються на текстильну стрічку “велькро”, у ділянці ліктів - підсилювальні накладки, які одночасно є кишенями для протиударних вставок. Вхід у накладки-кишені застібається на текстильну стрічку “велькро” і розташований у швах нашивання верхніх зрізів накладок. На кишені та клапани нашито платформу з текстильної стрічки “велькро” для кріплення знімних нарукавних знаків. На рукавах у ділянці пахв ушито вставки із трикотажного сітчастого полотна.

Комір-стійка, кінці якого застібаються на текстильну стрічку “велькро”.

Брюки прямої форми по всій довжині, з пришивним поясом, який застібається на петлю та гудзик. Бокові частини пояса стягнуто двома рядами еластичної стрічки. На пояс нашито п’ять хомутиків.

У середньому шві передніх половинок застібка на тасьму “блискавка” з двома бігунками.

Передні половинки з відрізними бочками, які утворюють бокові кишені. У ділянці стегон на обох передніх половинках нашито накладні кишені з клапанами у формі прямокутника із зрізаними кутами, які застібаються на дві текстильні стрічки “велькро”. Накладні кишені об’ємні, з двома м’якими застроченими складками. Верхній зріз бокової кишені з еластичним шнуром у шві підгину. Угорі накладної кишені (у центральній частині ділянки підгину верхнього зрізу) з лицьового боку обметано дві горизонтальні петлі, через які у вигляді петлі протягнуто еластичний шнур з пластмасовим фіксатором. Кінці еластичного шнура закріплено по боках кишені.

На лівій передній половинці, над накладною кишенею, нашито ще одну накладну об’ємну кишеню з клапаном фігурної форми, який застібається на текстильну стрічку “велькро”.

Передні половинки з підсилювальними накладками та чотирма м’якими складками в ділянці колін (по дві в боковому та кроковому швах). Підсилювальні накладки одночасно є кишенями для протиударних вставок. Вхід у накладки-кишені застібається на текстильну стрічку “велькро” і розташований у швах нашивання нижніх зрізів накладок.

Задні половинки з підсилювальними накладками в ділянці сидіння. Низ брюк стягується шнуром, протягнутим у підгин низу.

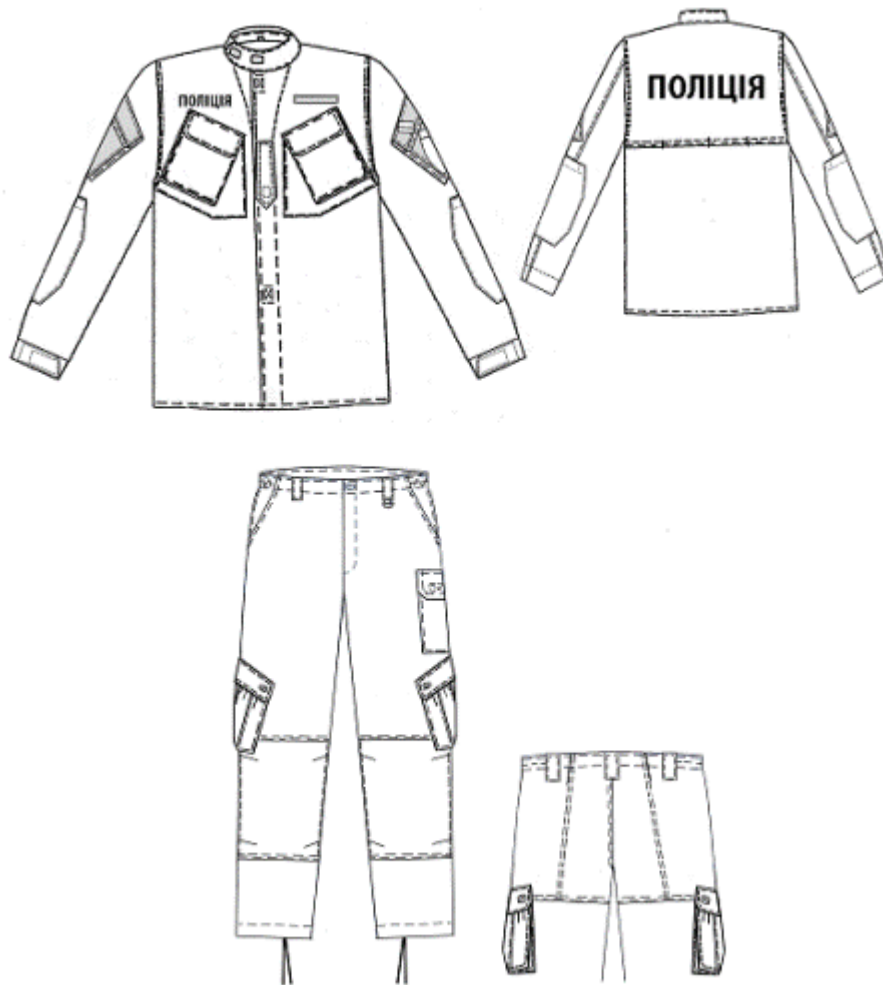

Тип В

Костюм типу Г із змішаної тканини темно-синього кольору, кольору хакі або в колористиці “камуфляж”.

Сорочка з центральною потайною застібною на петлі та гудзики, які прикріплено до пілочки за допомогою текстильної тасьми.

Пілочки з двома накладними подвійними нагрудними кишнями з клапанами у формі прямокутника із зрізаними кутами, які застібаються на текстильну стрічку “велькро”. Нижня накладна кишеня фігурної форми плоска, із входом з боку пройми, верхня накладна кишеня об’ємна, із входом зверху. Між нагрудними кишнями, на борті лівої пілочки, нашито погон, який застібається на петлю та гудзик. На погон нашито текстильну стрічку “велькро”. На пілочках над кишнями розташовані платформи з текстильної стрічки “велькро” для кріплення знімних планшетів.

Спинка з вентиляційним каналом та відлітним планшетом у формі прямокутника, верхній край якого пришито до верхнього зрізу вентиляційного каналу, а нижній край фіксується на спинці трьома вертикальними текстильними стрічками “велькро”. На лицьовому боці відлітного планшета нашито платформу з текстильної стрічки “велькро” для кріплення знімного планшета. Спинка з підкладкою (до лінії лопаток) із синтетичного трикотажного сітчастого полотна, обробленою у вигляді кишені. У разі потреби відлітний планшет вкладається всередину вентиляційного каналу, при цьому вхід у вентиляційний канал фіксується на планшеті за допомогою текстильної стрічки “велькро”.

Рукави вшивні, двошовні, з хлястиком по низу для регулювання щільності облягання, які вшиті в нижні шви. Хлястики застібаються на текстильну стрічку “велькро”. На рукавах нашито накладні об’ємні кишені з клапанами у формі прямокутника із зрізаними кутами, які застібаються на текстильну стрічку “велькро”. На

кишені та клапани нашито платформу з текстильної стрічки “велькро” для кріплення знімних нарукавних знаків. У ділянці ліктів - підсилювальні накладки із синтетичної тканини в колористиці “камуфляж”, які одночасно є кишенями для протиударних вставок. Вхід у накладки-кишені застібається на текстильну стрічку “велькро” і розташований у верхній частині накладок. Нижній зріз накладки оброблено швом упідгин і прикріплено до рукава трьома закріпками. Низ рукавів фігурний, з подовженням рукавів у ділянці тильної частини долоней. У рукавно-бокових швах у ділянці пахв оброблено вентиляційні канали у вигляді вставок із синтетичного трикотажного сітчастого полотна, які застібаються на тасьму “блискавка”.

Комір-стійка, кінці якого застібаються на текстильну стрічку “велькро”.

Брюки прямої форми по всій довжині, із суцільновикроєним поясом, який застібається на дві петлі та гудзики. На пояс нашито сім хомутиків з основної тканини та чотири хомутики із синтетичної ремінної тасьми. У ділянці бокових швів щільність прилягання пояса брюк регулюється синтетичною текстильною тасьмою з пластмасовими пряжками, протягнутою через хомутики в куліску задньої частини пояса.

У середньому шві передніх половинок застібка на тасьму “блискавка”.

Передні половинки з відрізними бочками, які утворюють бокові кишені. У ділянці стегон на обох передніх половинках нашито накладні об’ємні кишені з клапанами фігурної форми, які застібаються на дві потайні петлі та гудзики, які прикріплено до кишень за допомогою текстильної тасьми. У шві пришивання клапанів кишень оброблено ділянку (отвір) для швидкого доступу до кишені. З внутрішнього боку кишені пришито еластичну тасьму для фіксації предметів у кишені.

Передні половинки з підсилювальними накладками із синтетичної тканини в колористиці “камуфляж”. Підсилювальні накладки одночасно є кишенями для протиударних вставок. Вхід у накладки-кишені застібається на текстильну стрічку “велькро” і розташований у швах нашивання нижніх зрізів накладок.

Задні половинки з підсилювальними накладками в ділянці сидіння, у верхньому шві нашивання яких оброблено входи в кишені. Входи в задні кишені фіксуються текстильними стрічками “велькро”. На задніх половинках на рівні лінії колін та внизу брюк оброблено куліски, в які протягнуто еластичні стрічки.

Унизу брюк у ділянках крокових швів - підсилювальні накладки у формі трапеції із синтетичної тканини в колористиці “камуфляж”.

Низ брюк оброблено швом упідгин.

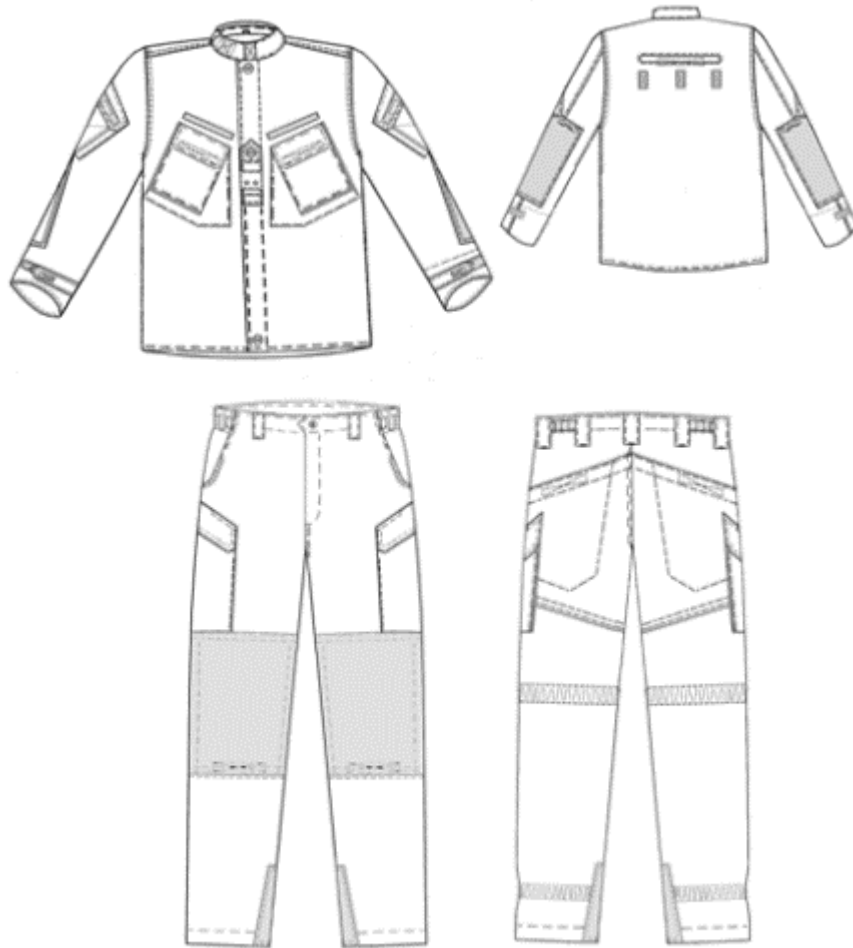

Тип Г

Брюки літні

Брюки типу А із змішаної тканини темно-синього кольору, прямої форми по всій довжині, з пришивним поясом, який застібається на дві петлі та гудзики, із застібкою в середньому шві передніх половинок на петлі та гудзики.

На передніх половинках - складки (по одній на кожній половинці), застрочені вздовж згину до низу. Передні половинки з відрізними бочками, які утворюють бокові кишені.

Задні половинки з виточками. На правій задній половинці - прорізна кишеня “у рамку”, яка застібається на петлю та гудзик. На поясі шість хомутиків.

Брюки типу Б навипуск із полегшеної напіввовняної або синтетичної тканини темно-синього кольору, з пришивним поясом з перехідником (на правій частині), який застібається на дві петлі та два гудзики (або на одну петлю і гудзик та металеві гачок і петлю), із застібкою в середньому шві передніх половинок на тасьму “блискавка” (або петлі та гудзики), з леєю.

Передні половинки на підкладці, з м'якими складками (по одній на кожній половинці). На поясі шість хомутиків для ременя.

Задні половинки з виточками (по дві на кожній). На правій задній половинці прорізна кишеня з клапаном і обшивкою, яка застібається на начіпну петлю та гудзик.

Низ брюк оброблено швом упідгин з брючною тасьмою.

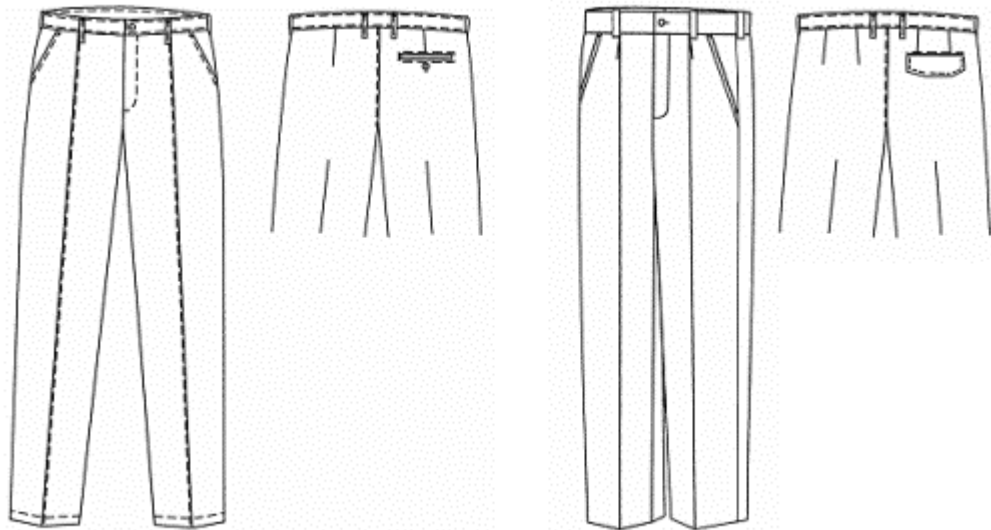

Тип А

Тип Б

Комбінезон тактичний зимовий

Комбінезон із синтетичної тканини чорного кольору, відрізний по лінії талії, з центральною застіркою на тасьму “блискавка”, з капюшоном.

Пілочки з кокетками, накладними нагрудними кишенями з клапанами. На нижній частині - бокові прорізні кишені із застіркою на тасьму “блискавка” і захисними клапанами. У ділянці колін - підсилювальні накладки.

Спинка з кокеткою, з двома складками у шві пришивання кокетки. По лінії талії спинка стягнута еластичною стрічкою. Над правою нагрудною кишенею та на спинці під кокеткою - напис “ПОЛІЦІЯ” білого кольору.

Комір-стійка, з потайною кишенею на тасьмі “блискавка” для капюшона.

Рукави вшивні, з пришивними манжетами, які застібаються на текстильну стрічку “велькро”. У ділянці ліктя - підсилювальні накладки.

Нижні частини брюк - з мабутами. Низ брюк стягнутий еластичною стрічкою.

По лінії талії комбінезона - хомутики для спорядження.

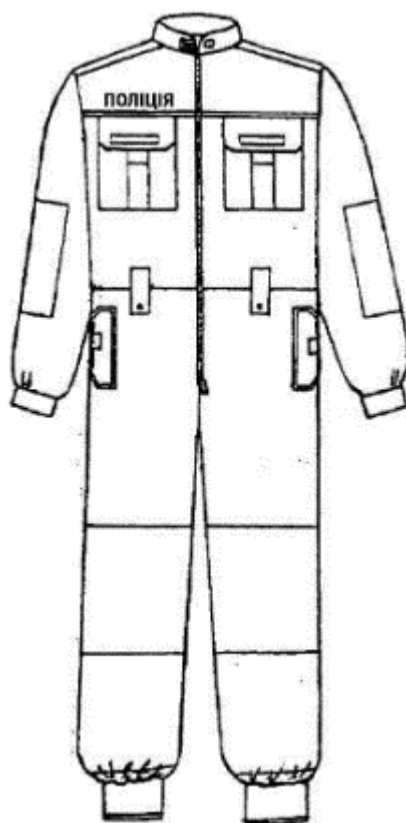

Комбінезон тактичний літній

Комбінезон із змішаної тканини чорного кольору, відрізний по лінії талії, з центральною застібкою на тасьму “блискавка”, з коміром-стійкою.

Пілочки з накладними нагрудними кишенями з клапанами, які застібаються на текстильну застібку. На передніх половинках нижньої частини - бокові прорізні кишені із застібкою на тасьму “блискавка”. У ділянці колін - підсилювальні накладки.

Спинка по лінії талії стягнута еластичною стрічкою. У ділянці сидіння задніх половинок - підсилювальні накладки. Над правою нагрудною кишенею та на спинці, під кокеткою, - напис “ПОЛІЦІЯ” білого кольору.

Рукави вшивні, двошовні. У ділянці ліктя - підсилювальні накладки. Низ рукавів, низ брюк стягнуто еластичною стрічкою.

По лінії талії комбінезона - хомутики для спорядження.

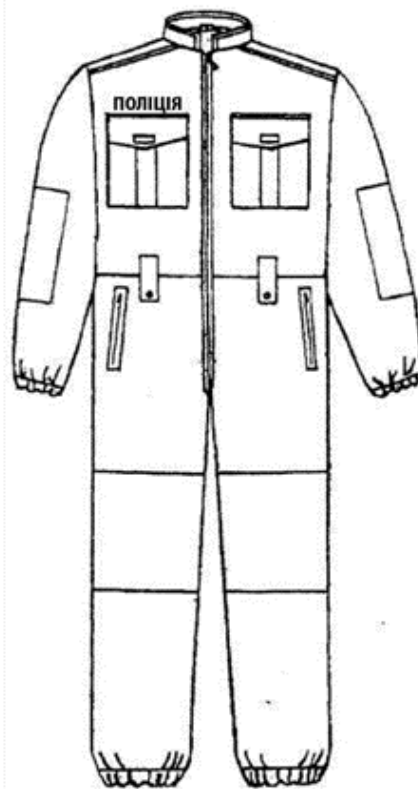

Костюм (кітель, брюки)

Костюм з напіввовняної тканини темно-синього кольору.

Кітель на підкладці, з відкладним коміром та лацканами, з центральною бортовою застібкою на чотири петлі та формені гудзики сріблястого кольору.

Пілочки з відрізними бочками, виточками по лінії талії, двома нагрудними накладними кишенями з фігурними клапанами, які застібаються на петлі і формені гудзики сріблястого кольору, і двома боковими прорізними кишенями з обшивками та клапанами. Нагрудні кишені із бантовими складками, на підкладці. Спинка із середнім швом та шліцом.

Рукави вшивні, двошовні. Комір з відрізною стійкою. На підкладці пілочок прорізні кишені з листочками, які застібаються на петлю та плоский гудзик. У шви вшивання рукавів ушито погони, які застібаються на петлі і формені гудзики сріблястого кольору.

Брюки навипуск, з пришивним поясом з перехідником (на правій частині), який застібається на дві петлі та два гудзики (або на один гудзик і петлю та металеві гачок і петлю), із застібкою в середньому шві передніх половинок на тасьму "блискавка" (або петлі і гудзики), з леєю.

Передні половини - на підкладці, з м'якими складками (по одній на кожній половинці), з відрізними бочками, що утворюють бокові кишені. На поясі шість хомутиків для ременя.

Задні половинки з виточками (по дві на кожній). На правій задній половинці прорізна кишеня з фігурним клапаном і обшивкою, застібається на начіпну петлю і гудзик.

Низ брюк оброблено швом упідгин з брючною тасьмою.

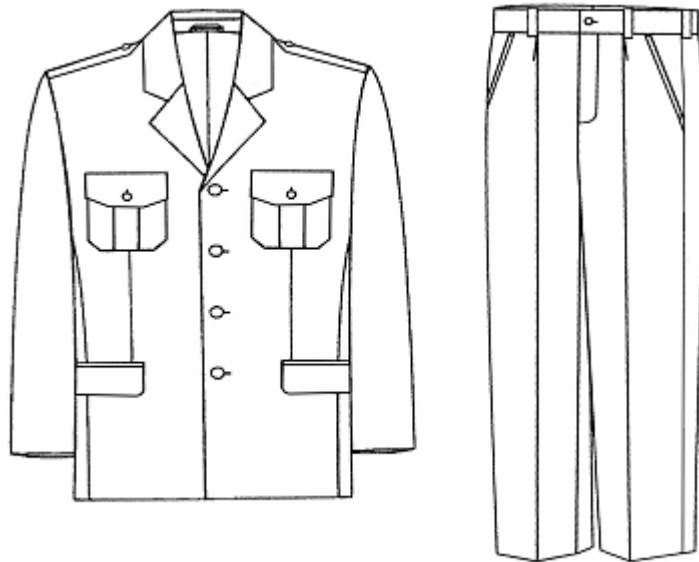

Костюм (кітель, спідниця) жіночий

Костюм з напіввовняної тканини темно-синього кольору.

Кітель типу А на підкладці, з відкладним коміром та лацканами, з центральною бортовою застібкою на чотири петлі та формені гудзики сріблястого кольору.

Пілочки з відрізними бочками, виточками по лінії талії, боковими прорізними кишнями з фігурними клапанами. Спинка із швом посередині.

Рукави вшивні, двошовні. У шви вшивання рукавів ушито погони, які застібаються на петлі і формені гудзики сріблястого кольору.

На підкладці правої пілочки - внутрішня прорізна кишеня з листочкою, яка застібається на петлю та гудзик.

Кітель типу Б на підкладці, з відкладним коміром та лацканами, з центральною бортовою застібкою на чотири петлі та формені гудзики сріблястого кольору.

Пілочки з відрізними бочками, виточками по лінії талії, двома нагрудними накладними кишнями з фігурними клапанами, які застібаються на петлі і формені гудзики сріблястого кольору, і двома боковими прорізними кишнями з обшивками та клапанами. Нагрудні кишені із бантовими складками, на підкладці. Спинка із середнім швом та шліцом.

Рукави вшивні, двошовні. У шви вшивання рукавів ушито погони, які застібаються на петлі і формені гудзики сріблястого кольору. На підкладці правої пілочки - внутрішня прорізна кишеня з листочкою, яка застібається на петлю та гудзик.

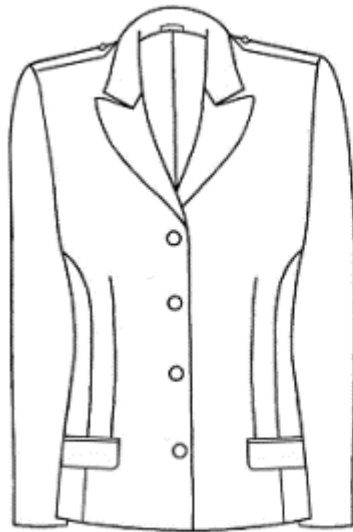

Тип А

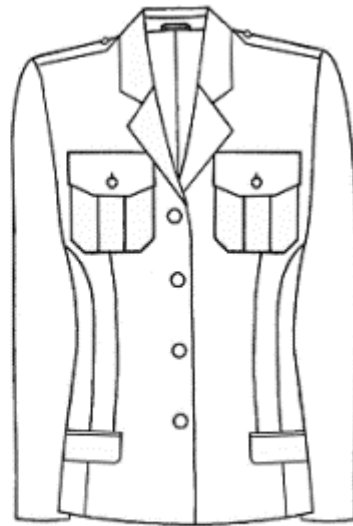

Тип Б

Спідниця на підкладці, пряма, тришовна, з пришивним поясом, який застібається на петлю і гудзик.

Переднє та заднє полотнища з виточками. Заднє полотнище із швом посередині, який закінчується шліцом. У шві заднього полотнища оброблено застібку на тасьму “блискавка”.

У шві з’єднання пояса із спідницею в ділянці бокових швів ушито вішалки.



Брюки жіночі

Брюки навипуск з напіввовняної тканини темно-синього кольору, з пришивним поясом, який застібається на петлю та гудзик, із застіркою в середньому шві передніх половинок на тасьму “блискавка”, виточками на передніх та задніх половинках.

На поясі хомутики для ременя. Низ брюк оброблено швом упідгин з брючною тасьмою.

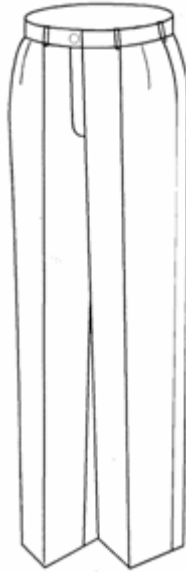

Костюм (куртка, брюки)

Костюм (куртка, брюки) з напіввовняної тканини темно-синього кольору.

Куртка з центральною застібкою на тасьму “блискавка” до низу, з відкладним коміром на відрізнму стояку, пришивним поясом, бокові частини якого стягнуті трьома рядами еластичної стрічки.

Пілочки з нагрудними прорізними кишнями з клапанами фігурної форми, які застібаються на петлі і формені гудзики сріблястого кольору, та з боковими прорізними кишнями з листочками. Спинка на кокетці, з двома складками, розташованими у шві пришивання кокетки.

Рукави вшивні, двошовні, з пришивними манжетами, які застібаються на дві петлі та формені гудзики сріблястого кольору, унизу - із шлицом та трьома складками на верхній частині рукава.

У шви вшивання рукавів ушито погони, які застібаються на петлі і формені гудзики сріблястого кольору. Куртка на підкладці.

Брюки навипуск, з пришивним поясом з перехідником (на правій частині), який застібається на дві петлі та два гудзики (або на один гудзик і петлю та металеві гачок і петлю), із застібкою в середньому шві передніх половинок на тасьму “блискавка” (або петлі і гудзики), з леєю.

Передні половинки - на підкладці, з м’якими складками (по одній на кожній половинці), з відрізними бочками, що утворюють бокові кишні. На поясі шість хомутиків для ременя.

Задні половинки з виточками (по дві на кожній). На правій задній половинці - прорізна кишня з клапаном і обшивкою, яка застібається на начіпну петлю і гудзик.

Низ брюк оброблено швом упідгин з брючною тасьмою.

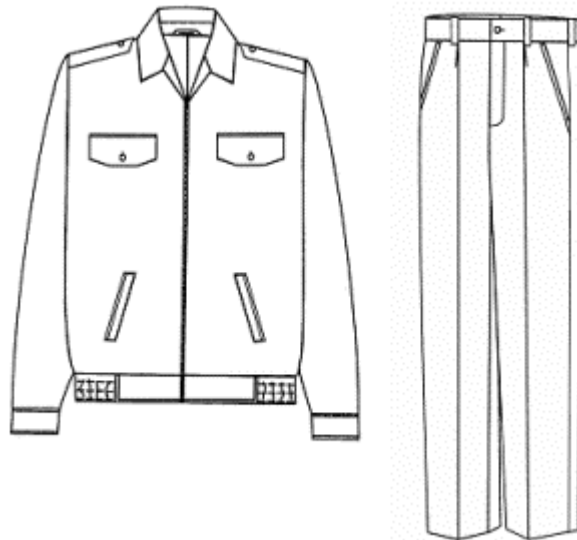

Спідниця літня

Спідниця з полегшеної напіввовняної або синтетичної тканини темно-синього кольору, на підкладці, пряма, тришовна, з пришивним поясом, який застібається на петлю і гудзик.

Переднє та задні полотнища з виточками. Заднє полотнище із швом посередині, який закінчується шліцом. У шві заднього полотнища оброблено застібку на тасьму “блискавка”.

У шві з’єднання пояса із спідницею в ділянці бокових швів ушито вішалки.



Сорочка

Сорочка типу А з гладкофарбованої сорочкової тканини сірого або білого кольору, з відкладним коміром на відрізнному стояку, із застібкою до низу на петлі і гудзики.

Пілочки з двома нагрудними накладними кишенями з клапанами фігурної форми, які застібаються на петлі і гудзики. Накладні кишені з двома застроченими складками. Спинка на кокетці, з двома складками у шві пришивання кокетки.

Рукави вшивні, двошовні, довгі, на манжетах, що застібаються на петлю та гудзик. У шви вшивання рукавів ушито погони, які застібаються на петлі і формені гудзики сріблястого кольору.

Сорочка типу Б з гладкофарбованої сорочкової тканини сірого кольору за зовнішнім виглядом та конструкцією така сама, як і сорочка типу А, з пришивним поясом, бокові частини якого стягнуті еластичною стрічкою. Рукави короткі, з манжетами.

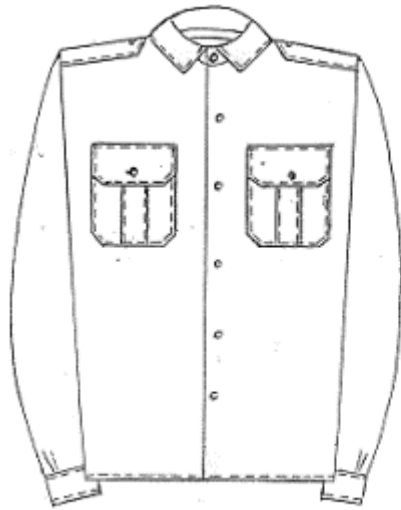

Тип А

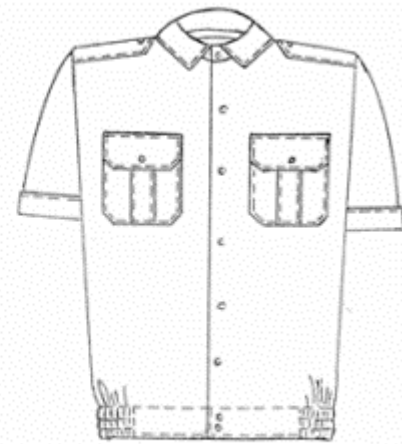

Тип Б

Джемпер

Джемпер із напіввовняної пряжі чорного кольору.

Рукави довгі, ушивні, на манжетах. У ділянці плечових швів та ліктів нашито підсилювальні накладки фігурної форми із змішаної тканини чорного кольору.

У шви вшивання рукавів ушито погони із змішаної тканини чорного кольору, які застібаються на петлі і формені гудзики сріблястого кольору.

Джемпер типу А з V-подібним вирізом горловини, джемпер типу Б з О-подібним вирізом горловини.



Тип А

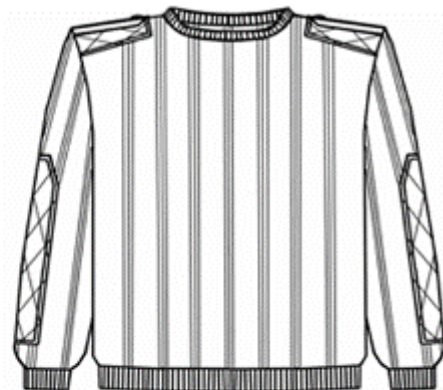

Тип Б

Светр

Светр-гольф із напіввовняної пряжі чорного кольору. Рукави довгі, вшивні, на манжетах. Низ светра, манжети рукавів та стійка вив'язані "резинкою". Сійка горловини вшивна.

У ділянці плеча та ліктів нашито підсилювальні накладки фігурної форми із змішаної тканини чорного кольору. У шви вшивання рукавів ушито погони із змішаної тканини чорного кольору, які застібаються на петлі і формені гудзики сріблястого кольору.

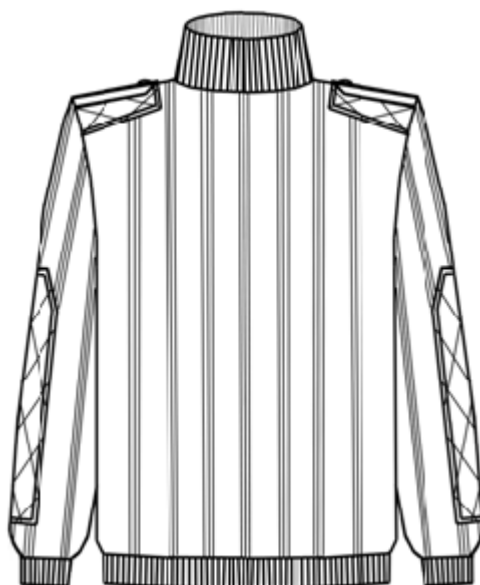

Сорочка трикотажна з короткими рукавами

Сорочка типу А із гладкофарбованого трикотажного бавовняного полотна дрібновізерункового плетіння темно-синього, сірого або білого кольору.

Пілочка суцільна, з накладною нагрудною кишенею з лівого боку, із застібкою “поло” на три петлі та плоскі гудзики. Комір трикотажний, ушивний, відкладний.

Рукави вшивні, короткі. У шви вшивання рукавів ушито погони, які застібаються на петлі та металеві формені гудзики сріблястого кольору.

Низ сорочки та рукавів оброблено швом упідгин.

Сорочка типу Б за зовнішнім виглядом і конструкцією така сама, як і сорочка типу А, без нагрудної кишені та погонів. У плечових швах оброблено обшивні отвори, унизу застібки нашито хомутик.



Тип А



Тип Б

Фуфайка з довгими рукавами

Фуфайка з гладкофарбованого трикотажного бавовняного полотна чорного кольору або кольору хакі.

Рукави вшивні, довгі, з пришивними манжетами. Горловину оброблено трикотажною бейкою. Манжети рукавів та трикотажна бейка горловини з еластичного трикотажного полотна з додаванням еластану.

Низ фуфайки оброблено швом упідгин.



Фуфайка з короткими рукавами

Фуфайка з гладкофарбованого трикотажного бавовняного полотна чорного або сірого кольору. Рукави вшивні, короткі. Горловину оброблено трикотажною бейкою. Низ рукавів та фуфайки оброблено швом упідгин.

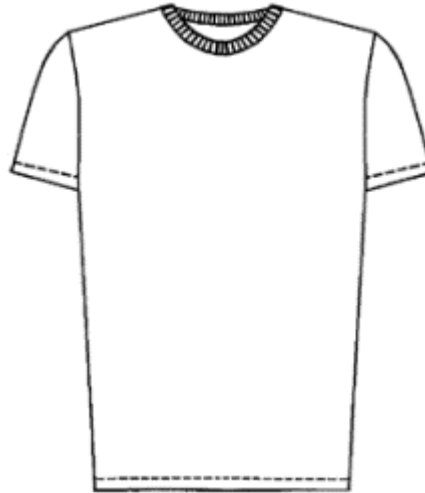

Фуфайка без рукавів

Фуфайка з гладкофарбованого трикотажного бавовняного полотна білого кольору, без рукавів.

Горловину фуфайки та пройми оброблено трикотажною бейкою. Низ фуфайки оброблено швом упідгин.

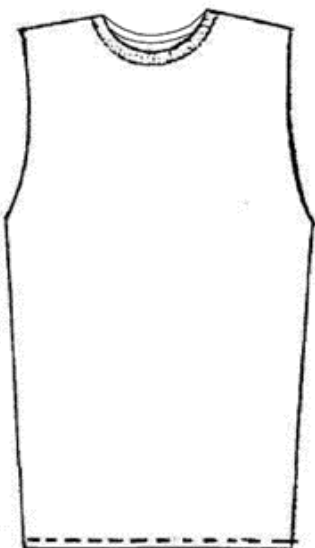

Костюм флісовий (сорочка, штани)

Костюм із флісового полотна чорного кольору або кольору хакі.

Сорочка прямого силуету. Пілочка з ушивною нагрудною вставкою із застібною на тасьму “блискавка” та суцільновикроєним коміром-стійкою.

Спинка з ушивним коміром-стійкою.

Рукави вшивні, одношовні, з манжетами по низу, які стягуються еластичною стрічкою.

Штани прямої форми по всій довжині. Верх та низ штанів підшитий, у підгин прокладено еластичну тасьму.

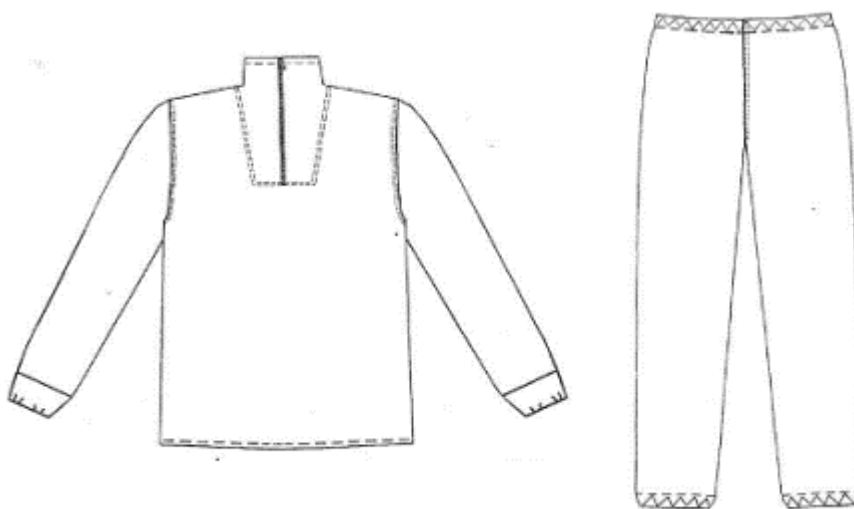

Термобілизна (фуфайка, кальсони)

Термобілизна типу А тепла, з трикотажного полотна з термоволокон сірого, чорного кольору або кольору хакі.

Фуфайка прямого силуету, з подовженою спинкою. Рукави конструкції реглан, довгі, з пришивними манжетами. Горловина оброблена трикотажною бейкою. Манжети рукавів та бейка горловини з еластичного трикотажного полотна.

Низ фуфайки оброблено краєобметувальною еластичною строчкою.

Кальсони прямої форми по всій довжині, з ластовицею. Верх кальсонів підшитий, у підгин прокладено еластичну тасьму.

Низ з пришивними манжетами з еластичного трикотажного полотна.

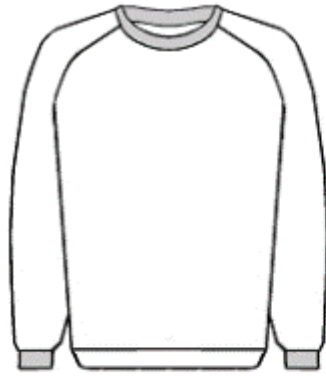

Тип А

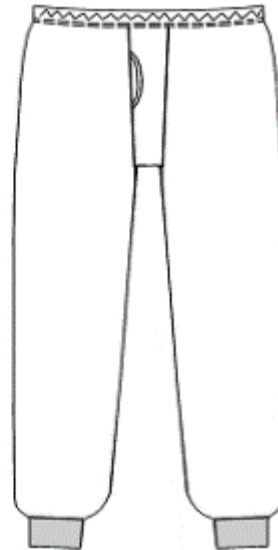

Термобілизна типу Б з трикотажного полотна з термоволокон або з філірованого трикотажного полотна сірого, чорного кольору або кольору хакі.

Фуфайка прямого силуету, з подовженою спинкою. Рукави конструкції реглан, довгі, з пришивними манжетами з еластичного трикотажного полотна. Горловина оброблена трикотажною бейкою.

Низ фуфайки оброблено красобметувальною еластичною строчкою.

Кальсони прямої форми по всій довжині, з ластовицею. Верх кальсонів з пришивним поясом з еластичного трикотажного полотна, у який прокладено еластичну тасьму.

Низ з пришивними манжетами з еластичного трикотажного полотна.

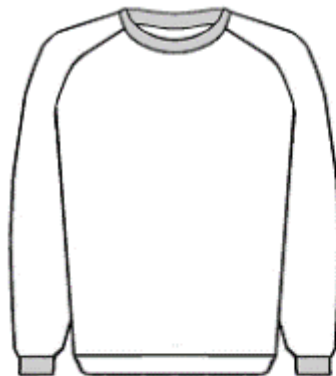

Тип Б

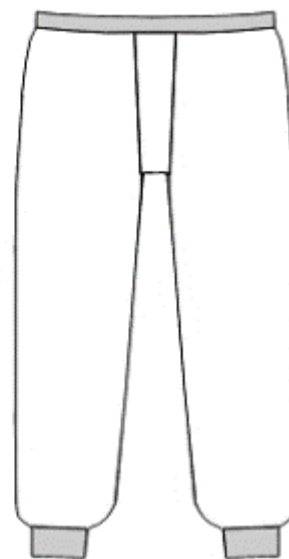

Галстук

Галстук із синтетичної тканини чорного кольору, складається з основної деталі, вузла і шийки. Широкий кінець основної деталі закінчується кутом.

Шийка виготовлена з основної тканини, тасьма еластична, фурнітура металева.

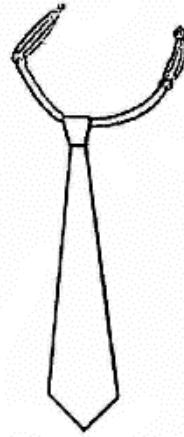

Галстук жіночий

Галстук типу А із синтетичної тканини чорного кольору, складається з двох основних деталей (більшої та меншої) і шийки. Широкі кінці основних деталей закінчуються кутом. Шийка виготовляється з основної тканини, тасьма еластична, фурнітура металева.

Галстук типу Б із синтетичної тканини чорного кольору, складається з двох основних деталей, вузла та шийки. Шийка з основної тканини, тасьма еластична, фурнітура металева.

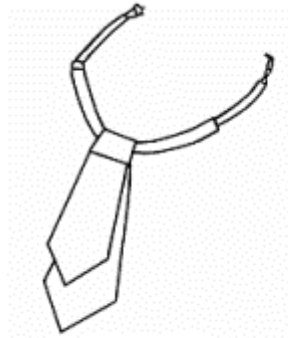

Тип А

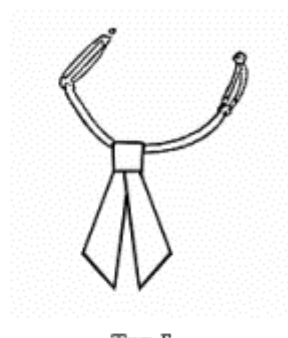

Тип Б

Кашне

Кашне трикотажне, з напіввовняної пряжі чорного або білого кольору, прямокутної форми, з китицями на кінцях.

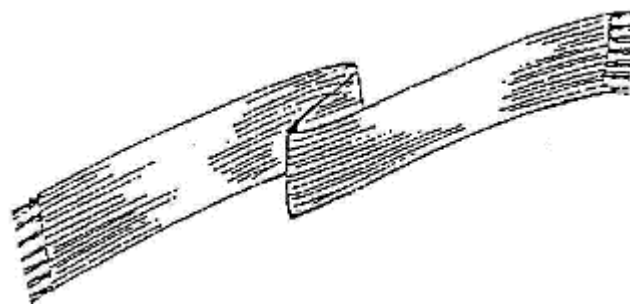

Рукавички

Рукавички типу А з натуральної шкіри чорного кольору, п'ятипалі.

Рукавички типу Б трикотажні, п'ятипалі, з напіввовняної пряжі чорного або білого кольору, з прямокутними напульсниками.

Рукавички з гладкофарбованого трикотажного бавовняного полотна білого кольору можуть виготовлятися без напульсників.

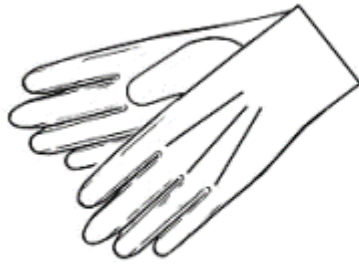

Тип А

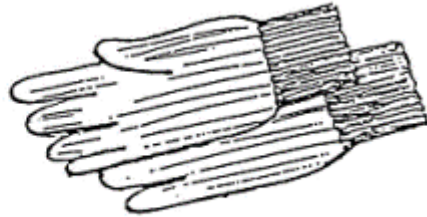

Тип Б

Рукавички штурмові

Рукавички п'ятипалі, з трикотажного полотна, комбінованого з деталями із шкіри. Напульсник з еластичної тасьми, яка застібається на текстильну стрічку “велькро” для регулювання щільності облягання.

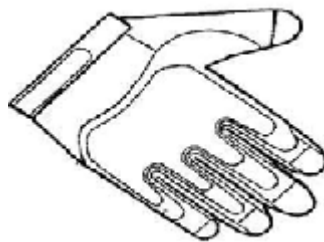

Шкарпетки

Шкарпетки трикотажні, з бавовняної або напіввовняної пряжі чорного кольору. Верхній край шкарпеток вив'язано “резинкою”.



Жилет спеціальний

Жилет із трикотажного полотна типу “сітка” яскраво-лимонного кольору, із світлоповертальними смугами завширшки 5 сантиметрів на пілочках та спинці. Центральна та бокові застібки - із текстильної стрічки “велькро”.



Жилет розвантажувальний

Жилет із синтетичного апретованого сітчастого трикотажного полотна підвищеної жорсткості чорного кольору, з центральною застібкою на тасьму “блискавка” та три застібки “фастекс”.

На пілочках та спинці нашито горизонтальні смуги із синтетичної тасьми. У спинці розташована внутрішня кишеня. Нашивання смуг виконано строчками, прокладеними перпендикулярно до горизонтальних смуг. Зрізи пілочок та спинки обкантовано синтетичною тасьмою. Пілочки та спинка по бокових зрізах з’єднуються за допомогою ткани тасьми для регулювання щільності облягання. У ділянці плечових зрізів - підсилювальні накладки з текстильного матеріалу. Плечові зрізи з’єднуються за допомогою текстильної синтетичної тасьми з пряжками (по дві на кожному плечовому зрізі для регулювання щільності облягання). У верхній частині спинки, у ділянці горловини, нашито синтетичну тасьму, яка утворює петлю. На правій пілочці та на спинці - знімний планшет з написом “ПОЛІЦІЯ” білого кольору, який кріпиться до виробу за допомогою текстильної стрічки “велькро”. До комплекту розвантажувального жилета входить ремінь тактичний триточковий.

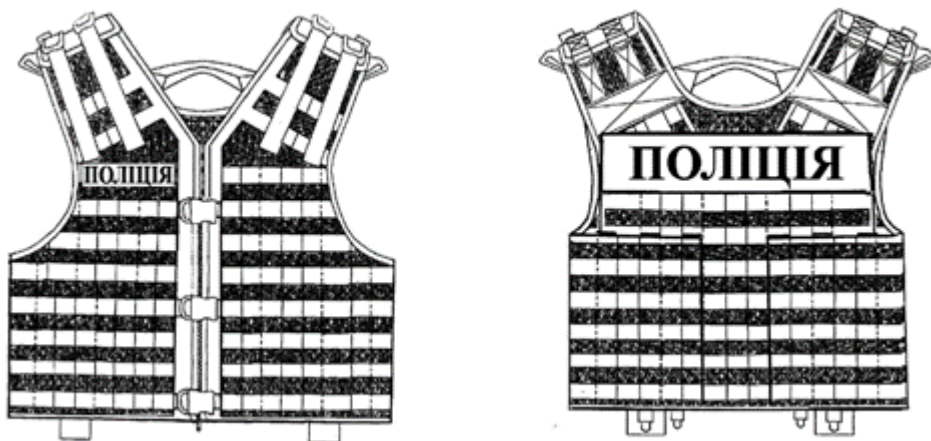

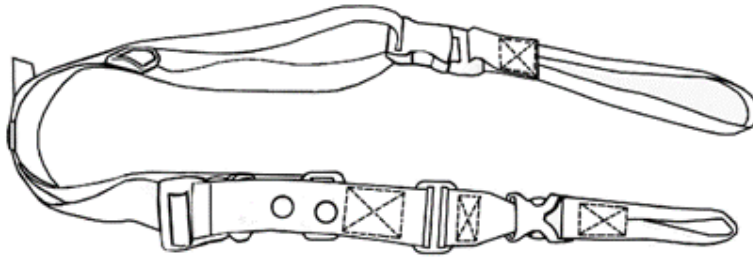

Жилет комплектується кобурою та підсумками:

1. Підсумок для двох пістолетних магазинів - 1 шт.
2. Підсумок для одного пістолетного магазину - 2 шт.
3. Підсумок для двох автоматних магазинів - 1 шт.
4. Підсумок для одного автоматного магазину штурмовий з кліпсою та еспандерним утримувачем - 2 шт.
5. Підсумок для однієї гранати різних типів - 2 шт.
6. Підсумок під тактичний ліхтарик - 1 шт.
7. Підсумок під наручники, одноразові наручники - 1 шт.
8. Підсумок під газовий балончик - 1 шт.
9. Тактична кобура на платформі до спецзасобу Форт-12Р з тактичною ремінь-пружиною з кевларовою ниткою - 1 шт.
10. Підсумок під панорамний протигаз - 1 шт.
11. Підсумок під індивідуальну аптечку - 1 шт.
12. Підсумок під радіостанцію - 1 шт.
13. Підсумок для патронів розсипом - 1 шт.
14. Підсумок для скидання магазинів - 1 шт.
15. Підсумок під спецнабір Мультітул - 1 шт.
16. Підсумок для документів, запасних батарей до радіостанції - 1 шт.
17. Підсумок для особистих речей, сухого пайка - 1 шт.
18. Платформа для тактичної кобури - 1 шт.

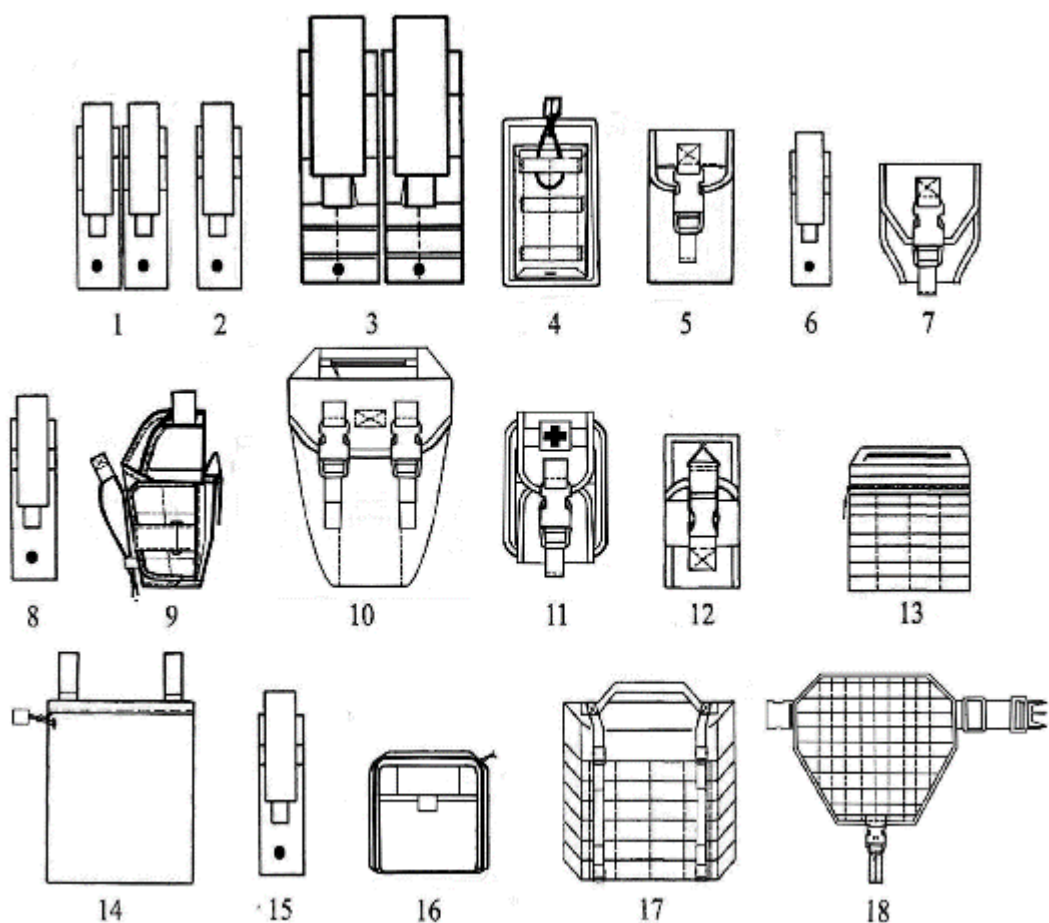

Розвантажувальна поясна система з підсумками

Розвантажувальна поясна система складається з пояса, спинки з нагрудними лямками та комплекту підсумків.

Спинка із синтетичного сітчастого трикотажного полотна кольору хакі з підсилювальною накладкою із синтетичної водонепроникної тканини в колористиці “камуфляж” у ділянці плечей. Нагрудні лямки із синтетичної тканини в колористиці “камуфляж” з підкладкою із синтетичного сітчастого трикотажного полотна кольору хакі, з амортизаційними вставками та з нагрудним ременем із синтетичної ремінної тасьми, підсиленої еластичною тасьмою, з точкою регулювання його довжини та застібною “фастекс”. Уздовж нагрудних лямок через ділянки плечей та по спинці донизу нашито синтетичну ремінну тасьму, на кінцях якої (унизу спинки та нагрудних лямок) закріплено пластмасові пряжки для протягування стабілізуючих ременів із синтетичної тасьми для з’єднання верхньої частини розвантажувальної системи з поясом. Посередині нижнього зрізу спинки, між двома боковими пряжками, за допомогою синтетичної тасьми закріплено ще одну пряжку. На плечових лямках при нашиванні тасьми закріплено два пластмасових напівкільця (по одному на кожній лямці). На спинці та нагрудних лямках розташовано елементи системи модульного кріплення підсумків із синтетичної тасьми (система MOLLE). На спинці одну тасьму нашито так, що вона утворює петлю, яка є ручкою для перенесення розвантажувальної системи і одночасно служить евакуаційною петлею.

Пояс анатомічної форми із синтетичної тканини в колористиці “камуфляж” з підкладкою із сітчастого трикотажного полотна кольору хакі, з вентиляційними каналами тепловідведення, з ременем із синтетичної тасьми, який регулюється по довжині, із застібною “фастекс”.

Із внутрішнього боку пояса розташовано три клапани (один на спинці та по одному на кожній передній частині), які вздовж нижніх зрізів закріплено на поясі стаціонарно.

Клапани застібаються на текстильну стрічку “велькро” і закривають внутрішні кишені на поясі, через які вкладаються захисні амортизаційні або броньовані вставки. На зовнішньому боці пояса розташовано елементи системи модульного кріплення підсумків із синтетичної тасьми (система MOLLE). На нижньому зрізі пояса за допомогою синтетичної тасьми закріплено чотири елементи застібки “фастекс” (два на спинці та по одному на передніх частинах) для пристібання настегнових платформ.

Зрізи спинки, нагрудних лямок, пояса обкантовано синтетичною тасьмою. Спинка з нагрудними лямками та пояс з’єднуються між собою системою стабілізуючих ременів із синтетичної тасьми з можливістю підгонки положення пояса в п’ятьох точках налаштування.

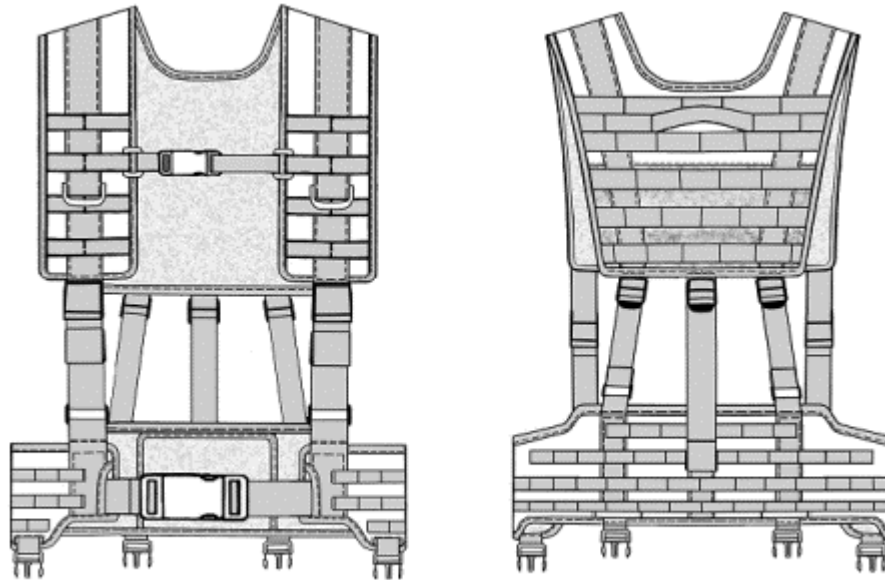

Вигляд спереду

Вигляд ззаду

Розвантажувальна поясна система комплектується підсумками та платформами:

1. Підсумок універсальний малий - 1 шт.
2. Підсумок універсальний середній - 2 шт.
3. Підсумок універсальний великий - 1 шт.
4. Підсумок для двох автоматних магазинів АК, АКМ - 2 шт.
5. Підсумок для чотирьох автоматних магазинів АК, АКМ - 1 шт.
6. Підсумок для скидання магазинів - 1 шт.
7. Підсумок для однієї гранати - 2 шт.
8. Підсумок для чотирьох ракет різних типів - 2 шт.
9. Підсумок для індивідуальної аптечки - 1 шт.
10. Підсумок для радіостанції - 1 шт.
11. Підсумок для документів - 1 шт.
12. Настегнова платформа - 2 шт.

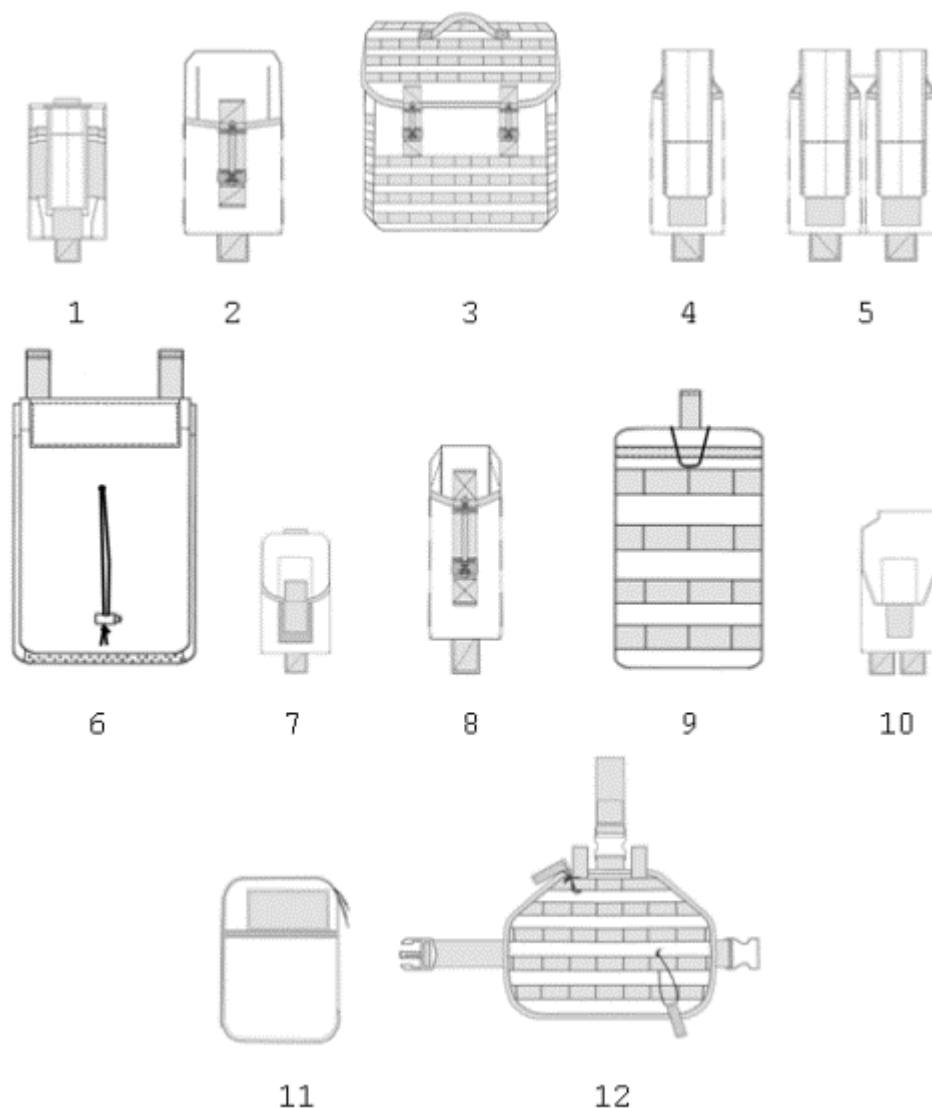

Рюкзак тактичний

Рюкзак тактичний типу А із синтетичної вологонепроникної, малолумної тканини захисного кольору, об'ємом 60 літрів, із сучасною підвісною системою для перенесення навантаження на пояс та з вентиляційними каналами тепловідведення на спинці.

Основне відділення рюкзака з двома входами (вгорі через верхній клапан та внизу через нижній люк), розділене внутрішньою перегородкою на тасьмі "блискавка". Верхній край основного відділення стягується шнуром з фіксатором. Верхній клапан з кишенею для швидкого доступу до речей першої необхідності, усередині клапана розташована кишеня для документів. Нижній люк застібається на тасьму "блискавка". Об'єм основного та нижнього відділення регулюється за допомогою бокових та вертикальних компресійних ременів із синтетичної тасьми із застібками "фастекс".

Рюкзак з жорсткою пакетною спинкою з кишенею для каркасних елементів. На бокових частинах рюкзака розташовано дві кишені, які застібаються на тасьму "блискавка" та дві кишені, верхні зрізи яких оброблено еластичною стрічкою.

Лямки силуетні, товсті, з демпфіруючими вставками, з ременями із синтетичної тасьми та пряжками для регулювання їх довжини.

На фронтальній частині основного відділення, на верхньому клапані, на нижньому люці та на бокових кишенях рюкзака розташовано елементи системи модульного кріплення підсумків із синтетичної тасьми (система MOLLE). На дні та верхньому клапані рюкзака - додаткові точки для кріплення вантажу. У верхній частині рюкзака та на нижніх бокових кишенях пришито ручки із синтетичної тасьми для перенесення рюкзака. Угорі

фронтальної частини нашіто платформи для знімних планшетів з ідентифікаційними написами, які кріпляться за допомогою текстильної стрічки “велькро”.

Фурнітура (застібки “фастекс”, пряжки, фіксатори) морозостійка, із ударостійкого пластику, витримує навантаження не менш як 100 кілограмів. Рюкзак тактичний комплектується захисним чохлом від дощу.



Тип А

Рюкзак типу Б із синтетичної вологонепроникної, малошумної тканини в колористиці “камуфляж”, об’ємом 90 літрів, із сучасною підвісною системою для перенесення навантаження на пояс, з вентиляційними каналами тепловідведення на спинці і системою амортизації ударів.

Основне відділення рюкзака з U-подібним входом швидкого доступу на двосторонній тасьмі “блискавка” (з двома бігунками), яка дозволяє відкрити його як валізу. Спинка з внутрішнім металевим каркасом, з підвісною знімною системою, положення якої регулюється по висоті, із знімним анатомічним поясом. Крила пояса з амортизаційними вставками та ремнями із синтетичної ремінної тасьми оливкового кольору, які регулюються по довжині, із застібкою “фастекс”.

Плечові лямки анатомічної форми з амортизаційними вставками, із стабілізуючими ремнями із синтетичної тасьми для підгонки положення рюкзака з двома точками налаштування, з нагрудним ремнем із синтетичної тасьми з системою регулювання його довжини та застібкою “фастекс”.

Усередині основного відділення на спинці розташована кишеня із синтетичної вологонепроникної тканини для вкладання каркасу і система затяжних ременів із синтетичної тасьми із застібками “фастекс” для фіксування речей.

На підкладці передньої стінки основного відділення нашіто накладну кишеню із синтетичної вологонепроникної тканини, яка застібається на тасьму “блискавка”.

На фронтальній частині основного відділення розташовано два додаткові відділення, які застібаються на тасьму “блискавка” з двома бігунками.

Об’єм основного відділення регулюється за допомогою бокових компресійних ременів із синтетичної тасьми із застібками “фастекс”.

У верхній частині рюкзака - ручка для транспортування і система кріплення вантажу із синтетичної ремінної тасьми з двома точками налаштування та застібкою “фастекс”.

На фронтальних частинах додаткових відділень, на бокових стінках рюкзака, плечових лямках, на дні основного та додаткового нижнього відділень розташовано елементи системи модульного кріплення підсумків із синтетичної тасьми (система MOLLE).

Фурнітура (застібки “фастекс”, пряжки, фіксатори) морозостійка, із ударостійкого пластику, витримує навантаження не менш як 100 кілограмів. Усі тасьми “блискавка”

спіральні; зовнішні застібки рюкзака з бігунками, на яких закріплено петлі із синтетичного шнура для зручності користування.

Рюкзак тактичний комплектується малим рюкзаком, який прикріплюється до дна основного відділення за допомогою системи MOLLE.

Рюкзак малий із синтетичної вологонепроникної, малошумної тканини в колористиці “камуфляж”, об’ємом 45 літрів, із сучасною підвісною системою для перенесення навантаження на пояс та з вентиляційними каналами тепловідведення на спинці, сумісний із системою постачання питної води.

Основне відділення рюкзака з U-подібним входом швидкого доступу, який застібається на двосторонню тасьму “блискавка” (з двома бігунками). Усередині основного відділення на підкладці спинки розташована кишеня із синтетичної вологонепроникної тканини, верхній край якої стягується еластичним шнуром з фіксатором. Над цією кишенею розташована об’ємна кишеня з трикотажного сітчастого полотна, яка застібається на тасьму “блискавка”. На підкладці передньої стінки основного відділення в нижній частині розташовано об’ємну кишеню із синтетичної вологонепроникної тканини та дві об’ємні кишені з трикотажного сітчастого полотна над нею. Кишені застібаються на тасьму “блискавка”.

На фронтальній частині основного відділення розташовано додаткове відділення, яке застібається на тасьму “блискавка” з двома бігунками, і з органайзером усередині.

Об’єм основного відділення регулюється за допомогою бокових компресійних ременів із синтетичної тасьми із застібками “фастекс”.

Рюкзак з жорсткою пакетною спинкою з кишенею, яка застібається на тасьму “блискавка”, для вкладання системи підвіски, із знімним поясним ременем. У шві оброблення нижнього зрізу входу в кишеню закріплено два ремені із синтетичної тасьми, які протягнуто крізь хомутики (по два з кожного боку), розташовані на спинці. Кінці ременів фіксуються металевими кнопками до самих ременів. У шві з’єднання спинки рюкзака з боковими стінками та верхньою середньою частиною розташовано три точки кріплення із застібками “фастекс”. Ремені разом з точками кріплення із застібками “фастекс” утворюють систему кріплення рюкзака до рюкзака тактичного.

Плечові лямки анатомічної форми з амортизуючими вставками, з ременями із синтетичної тасьми для регулювання довжини лямок та системою швидкого скидання рюкзака, з нагрудним ременем із синтетичної тасьми з системою регулювання його довжини та застібками “фастекс”.

У верхній частині рюкзака - ручка для транспортування із синтетичної ремінної тасьми. На ділянках пришивання ручки (з обох боків) зроблено хрестоподібні наскрізні надрізи для фіксації трубки для пиття, які закриваються клапанами із синтетичної тасьми і застібаються на текстильну стрічку “велькро”. Угорі шва з’єднання верхньої середньої частини рюкзака із спинкою оброблено кишеню для дрібних речей, яка застібається на тасьму “блискавка”.

На фронтальних частинах основного та додаткового відділень, на бокових стінках рюкзака, плечових лямках розташовано елементи системи модульного кріплення підсумків із синтетичної тасьми (система MOLLE). У нижній частині рюкзака - петлі для підвішування спорядження.

На фронтальній частині додаткового відділення нашито платформи з текстильної стрічки “велькро” для кріплення знімних планшетів з ідентифікаційними написами. Дно рюкзака з двома металевими люверсами чорного кольору.

Фурнітура (застібки “фастекс”, пряжки, фіксатори) морозостійка, із ударостійкого пластику, витримує навантаження не менш як 100 кілограмів. Уся тасьма “блискавка” спіральна; зовнішні застібки рюкзака з бігунками, на яких закріплено петлі із синтетичного шнура для зручності користування.

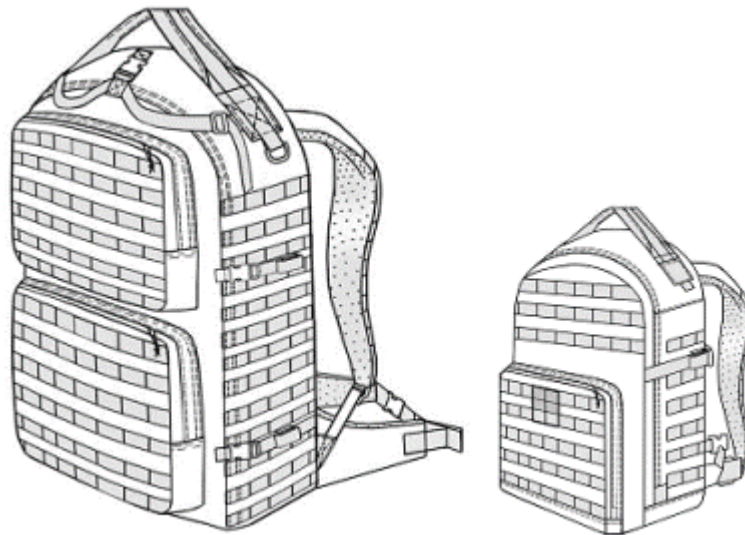

Тип Б

Мішок спальний

Мішок спальний за конструкцією типу “ковдра” із синтетичної тканини з водовідштовхувальним просоченням (водонепроникність 100 відсотків) кольору хакі, у формі прямокутника (2 × 0,8 метра у застебнутому вигляді), на бавовняній підкладці, підсиленій нетканим текстильним матеріалом (спанбонд), із шаром утеплювача із вовнопона.

Застібка - на тасьму “блискавка”. Верхній край стягується шнуром з фіксаторами.

У згорнутому вигляді мішок спальний носитья або зберігається в чохлі із змішаної тканини в колористиці “камуфляж”, верхній край якого стягується шнуром з фіксатором. На чохол нашита ручка з ремінної тасьми для носіння спального мішка в руках.

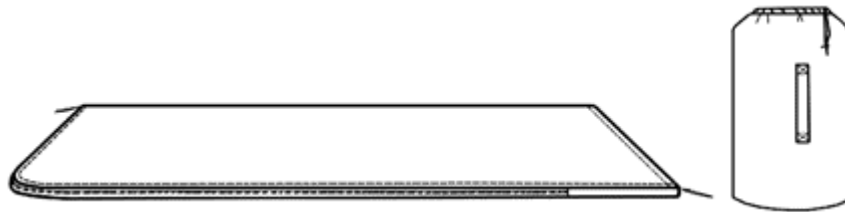

Килимок теплоізолюючий

Килимок теплоізолюючий з полімерного матеріалу (щільність не менш як 30 кілограмів на куб. метр) темного кольору, одношаровий (завтовшки 0,8-1 сантиметра).

Килимок у вигляді прямокутника 1,8 × 0,6 метра, укомплектований пасками для транспортування.

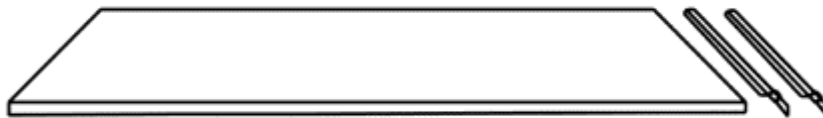

Черевики з високими берцями

Черевики з високими берцями типу А з натуральної шкіри чорного кольору, із суцільною шкіряною союзкою, високими комбінованими берцями з мембраною, напівглухим клапаном, м'яким кантом, амортизуючими накладками на гомілках та ортопедичними устілками. Черевики на шнурках. Метод кріплення низу - литтевий.



Тип А

Черевики з високими берцями типу Б з натуральної шкіри чорного кольору із суцільними союзками, берцями з м'яким верхнім кантом, напівглухими клапанами, задніми фігурними ременями. Черевики з текстильною підкладкою під союзку, антибактеріальною вкладною устілкою та шкіряною основною устілкою, на шнурках.

Підшва гумова. Метод кріплення низу - лиття під високим тиском.



Тип Б

Черевики з високими берцями типу В з юхтової шкіри чорного кольору із союзками, задніми суцільними фігурними ременями, берцями з м'яким верхнім кантом, з блочками вздовж переднього краю берців, суцільними клапанами із натуральної шкіри хромового методу дублення з гладкою лицьовою поверхнею. Двошарова підшва (поліуретан - поліуретан), кріпиться литтєвим методом. Зовнішні деталі заготовки скріплені синтетичними нитками. Основна устілка із синтетичного матеріалу, дубльована металевим супінатором, вкладна устілка виготовлена з натуральної шкіри, підкладка із синтетичного сітчастого підкладкового матеріалу. Задник та підносок з двошарового термоеластопласту.

Черевики з високими берцями типу Г за зовнішнім виглядом і конструкцією такі самі, як і черевики з високими берцями типу В, вкладна устілка та підкладка з натурального хутра.

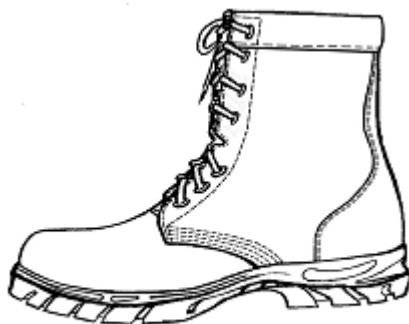

Тип В

Черевики

Черевики типу А з натуральної шкіри чорного кольору, з суцільною шкіряною союзкою, комбінованими берцями з мембраною, напівглухим клапаном, м'яким кантом, амортизуючими накладками на гомілках та ортопедичними устілками. Черевики на шнурках. Метод кріплення низу - литевий.



Тип А

Черевики типу Б із натуральної шкіри чорного кольору. Черевики на шнурках, з розрізною союзкою, з розрізними берцями та задніми ременями, з амортизуючою та антибактеріальною підкладкою під союзку і вкладною устілкою. Основна устілка синтетична.

Підошва двокомпонентна, метод кріплення низу - лиття під високим тиском.



Тип Б

Чоботи вологостійкі

Чоботи кольору хакі з полівінілхлоридного термопласту, формовані. Халяви з манжетами із текстильного матеріалу з водовідштовхувальним просоченням для захисту від снігу. Манжети по верхньому краю затягуються шнуром з фіксатором.

Чоботи на текстильній підкладці, з утеплювальним вкладишем.

Підошва тришарова, з протиковзким покриттям.



Ремінь для брюк

Ремінь з натуральної шкіри чорного кольору завширшки 3,5 сантиметра. Уздовж верхнього та нижнього країв ремня прокладено оздоблювальні строчки.

На ремені металева пряжка сріблястого кольору та два хомутики, вільний кінець - з отворами для шпенька пряжки.

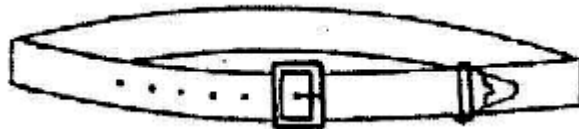

Ремінь для поясного спорядження

Ремінь із натуральної шкіри чорного кольору завширшки 5 сантиметрів, з фігурними строчками. На ремені металева двошпалькова пряжка сріблястого кольору та хомут, вільний кінець - з отворами для шпальків пряжки.

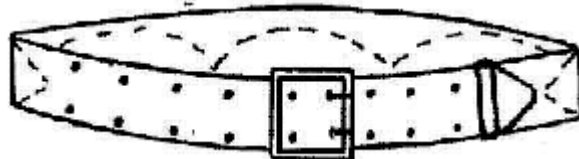

Ремінь для брюк синтетичний

Ремінь із синтетичної тасьми чорного кольору або кольору хакі завширшки 5 сантиметрів. На ремені пластикова пряжка чорного кольору. Вільний кінець ремня фіксується за допомогою текстильної стрічки.

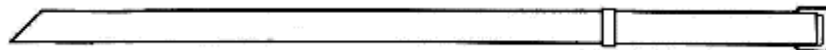

Спорядження поясне

Спорядження поясне із синтетичного матеріалу чорного кольору, складається з ремня з навісками для спецзасобів та ремня для брюк.

Ремінь для навісок завширшки 4,5 сантиметра, з пластмасовою застібкою “фастекс”, двома хомутиками із синтетичної тасьми, чотири роз’ємними хомутиками із синтетичної тасьми, які застібаються на дві металеві кнопки. На зворотному боці ремня текстильна стрічка “велькро”, уздовж краю ремінь обкантовано синтетичною стрічкою чорного кольору.

Ремінь для брюк завширшки 4 сантиметри. На зворотному боці та на одному з кінців на лицьовому боці ремня - текстильна стрічка “велькро”. Уздовж краю ремінь обкантовано синтетичною стрічкою чорного кольору.



Спорядження поясне укомплектоване кобурою із страхувальним ремінцем для пістолета та навісками:

1. Кобура відкритого типу - 1 шт.
2. Страхувальний ремінець з металевим карабіном - 1 шт.
3. Навіска для радіостанції - 1 шт.
4. Навіска для наручників - 1 шт.
5. Навіска для магазина пістолета - 1 шт.
6. Навіска для газового балончика - 1 шт.
7. Навіска для гумового кийка - 1 шт.
8. Навіска для ліхтарика - 1 шт.
9. Знімний хомутик - 4 шт.

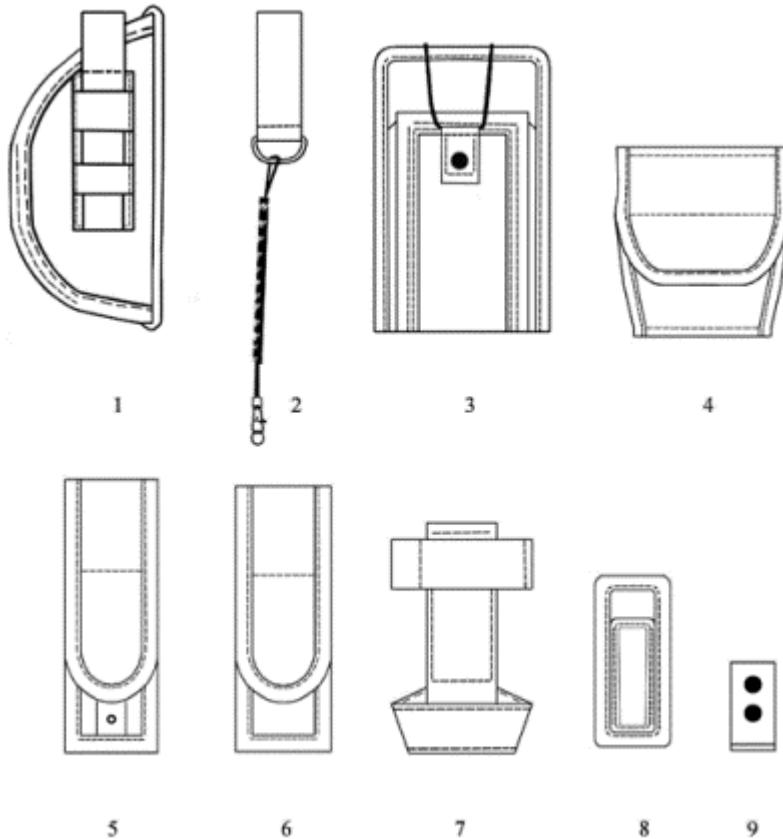

Ремінь парадно-вихідний

Ремінь із тканій стрічки білого кольору завширшки 4,5 сантиметра, на основі з тканій синтетичної ремінної тасьми білого кольору, з жакардовим візерунком з металізованої нитки люрекс сріблястого кольору. Уздовж верхнього та нижнього країв ремня - смужки

темно-синього кольору завширшки 1 міліметр, посередині ремня на однаковій відстані від краю та одна від одної ще дві смужки темно-синього кольору завширшки 3 міліметри.

На ремені металева пряжка сріблястого кольору та два хомутики.



Нарукавний знак “Поліція”

Нарукавний знак вишитий, темно-синього кольору, заввишки 9,5 сантиметра. Має форму щита із зображенням восьмикутної променистої зірки світло-сірого кольору, у центрі якої розташований малий Державний Герб України.

У верхній частині знака - напис “Поліція” жовтого кольору. Уздовж контура нарукавного знака - обрамлення світло-сірого кольору.



Затискач до галстука

Затискач типу А металевий, у вигляді смужки сріблястого кольору з накладною восьмикутною променистою зіркою сріблястого кольору, у центрі якої розташований малий Державний Герб України.

Затискач типу Б металевий, у вигляді восьмикутної променистої зірки сріблястого кольору, у центрі якої розташований малий Державний Герб України. На нижньому боці - цанга для кріплення.



Тип А



Тип Б

Кокарда

Кокарда типу А металева, у формі восьмикутної променистої зірки сріблястого кольору, у центрі якої розташований малий Державний Герб України.

Кріплення - за допомогою клямера.

Кокарда типу Б вишита, має форму круга (діаметр 6 сантиметрів) темно-синього кольору із зображенням восьмикутної променистої зірки світло-сірого кольору, у центрі якої розташований малий Державний Герб України.

Уздовж контура кокарди - обрамлення темно-синього кольору.



Тип А



Тип Б

Філігранний ремінець

Філігранний ремінець із плетеного шнура сріблястого кольору, з'єднаного в кільце і складеного удвоє так, щоб утворилися петлі для прикріплення його гудзиками до кашкета.



Аксельбант

Аксельбант у вигляді плетеної коси (однієї або двох) та шнурів, які з обох боків скріплені між собою. Коса закінчується вільним кінцем із шнура, на якому зав'язаний декоративний вузол, з металевим наконечником (одним або двома).

Аксельбант типу А та типу Б сріблястого кольору.



Тип А

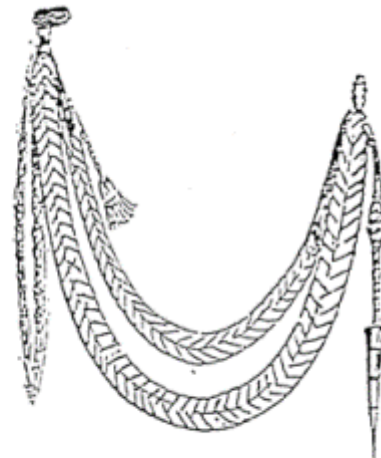

Тип Б

Аксельбант типу В та типу Г білого кольору.



Тип В



Тип Г

Гудзики

Гудзики форменні металеві сріблястого кольору, діаметром 22 та 14 міліметрів. Верхня частина випукла, з рельєфним зображенням восьмикутної променистої зірки. На нижній частині гудзика - вушко для прикріплення його до одягу.



Погони

Для вищого начальницького складу погони-муфти з тканини або з ткані стрічки темно-синього кольору, з вишитим або тканим зображенням малого Державного Герба України в обрамленні гілок дуба сріблястого або сірого кольору, із однією, двома або трьома восьмикутними променистими зірками сріблястого або сірого кольору.



Генерал
поліції 1 рангу



Генерал
поліції 2 рангу



Генерал
поліції 3 рангу

Для старшого начальницького складу погони-муфти або накладні погони з тканини або з ткані стрічки темно-синього кольору, з вишитим або тканим зображенням гілок дуба сріблястого або сірого кольору, із однією, двома або трьома восьмикутними променистими зірками сріблястого або сірого кольору.

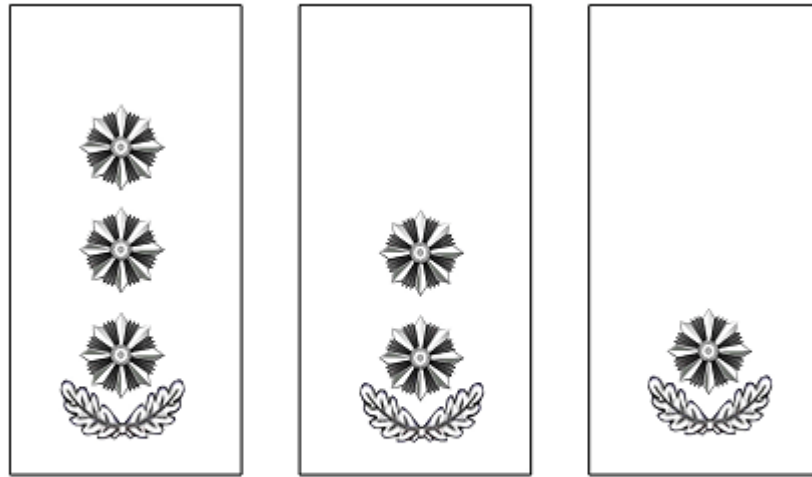

Полковник поліції

Підполковник
поліції

Майор поліції

Для середнього начальницького складу погони-муфти або накладні погони з тканини або з ткані стрічки темно-синього кольору, з однією, двома або трьома восьмикутними променистими зірками сріблястого або сірого кольору (вишитими або тканими).

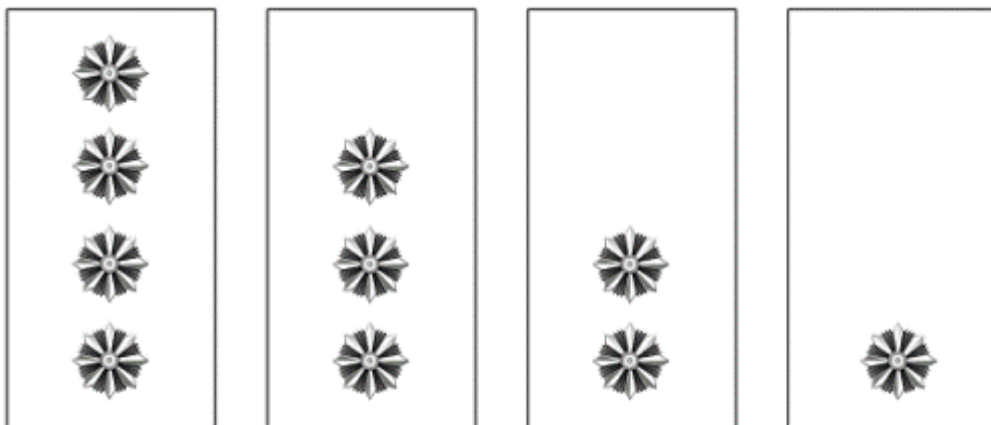

Капітан поліції

Старший
лейтенант поліції

Лейтенант
поліції

Молодший
лейтенант поліції

Для молодшого начальницького складу погони-муфти або накладні погони з тканини або з ткані стрічки темно-синього кольору, з двома, трьома або чотирма кутоподібними смужками сріблястого або сірого кольору (вишитими або тканими) або без них.

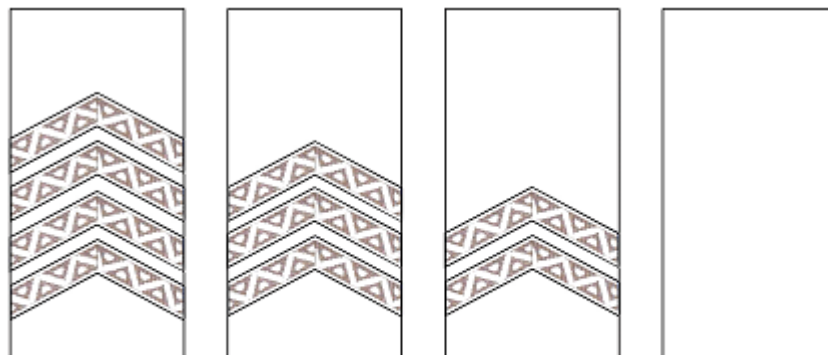

Старший
сержант поліції

Сержант
поліції

Капрал поліції

Рядовий поліції

- **Урядовий кур'єр** від 17.10.2015 — № 193

- **Офіційний вісник України** від 27.10.2015 — 2015 р., № 83, стор. 15, стаття 2750, код акту 78996/2015